முதல்வர் பொறுப்பை ஏற்கும் திரு எம். ஜி. ஆர். அவர்களுக்கு மேதகு ஆளுநர் அவர்கள் 9.6.80 அன்று பகல் 12½ மணியளவில் சென்னை கலைவாணர் அரங்கத்தில் பதவிப் பிரமாணம் செய்து வைத்தார்.

அமைச்சர்கள் பதவி ஏற்பு நிகழ்ச்சி

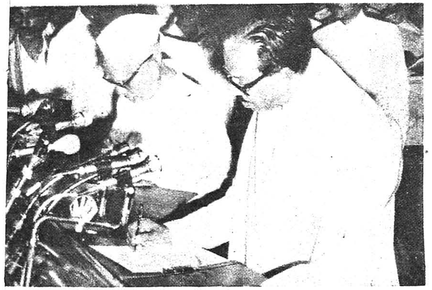

நிதி அமைச்சராக நாவலர்
திரு வி. ஆர். நெடுஞ்செழியன்

மின்துறை அமைச்சராக
திரு. எஸ். இராமச்சந்திரன்

கிராமத்தொழில் அமைச்சராக
திரு. கே. ஏ. கிருஷ்ணசாமி

வருவாய்த்துறை அமைச்சராக
திரு. எஸ். டி. சோமசுந்தரம்

செய்தி-அறநிலையத்துறை அமைச்சராக
திரு. ஆர். எம். வீரப்பன்

கல்வி அமைச்சராக
திரு. சி. அரங்கநாயகம்

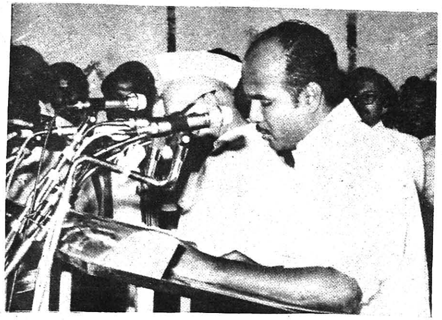

வேளாண்மைத்துறை அமைச்சராக
திரு. கே. காளிமுத்து

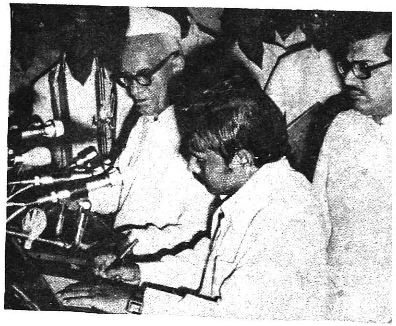

'கூட்டுறவு-சட்ட' அமைச்சராக
திரு. சி. பொன்னையன்

உள்ளாட்சித்துறை அமைச்சராக
திரு. பி. குழந்தைவேலு

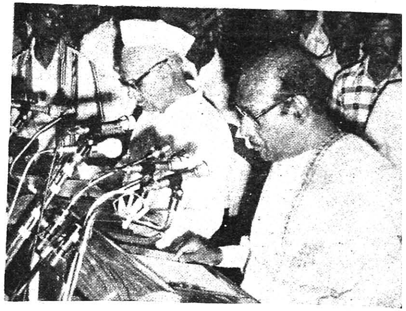

தொழிலாளர் நல அமைச்சராக
திரு. எஸ். ராகவானந்தம்

மக்கள் நல்வாழ்வுத்துறை அமைச்சராக
டாக்டர் திரு. எச். வி. ஹண்டே

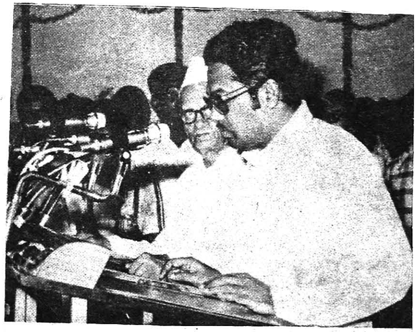

பாசனத்துறை அமைச்சராக
திரு. கே. ராஜா முகமது

போக்குவரத்துத்துறை அமைச்சராக
திரு. எஸ். முத்துசாமி

தொழில் அமைச்சராக
திரு. எஸ். திருநாவுக்கரசு

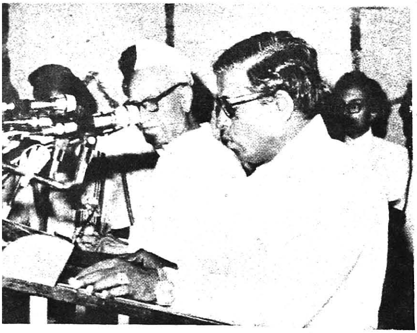

கைத்தறி–கதர்த் துறை அமைச்சராக
திரு. எஸ். என். ராஜேந்திரன்

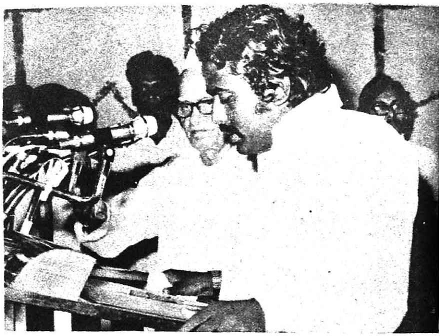

அரிசனநலத்துறை அமைச்சராக
திரு. எம். விஜயசாரதி

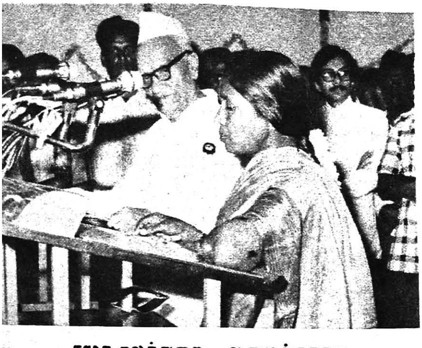

சமூக நலத்துறை அமைச்சராக
திருமதி கோமதி சீனிவாசன்

தமிழரசு

மலர்-10 16-6-1980 இதழ்-24

அண்ணல் காந்தியடிகளின் சிலைக்கு மாலை அணிவித்தார் மாண்புமிகு முதல்வர்.

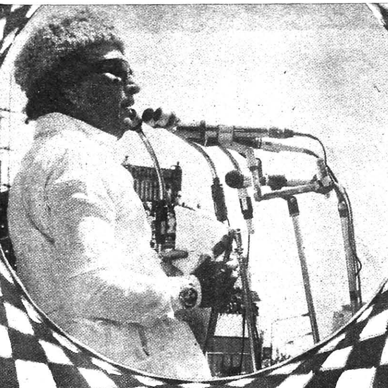

அண்ணாவின் கொள்கையை அமைக்கப் பாடுபடுவோம்!

9—6—1980-ல் சென்னை, கலைவாணர் அரங்கத்தில் அமைச்சரவை பதவியேற்ற பின்னர், அறிஞர் அண்ணா சிலை முன் கூடியிருந்த மக்கள் கூட்டத்தில் மாண்புமிகு முதல்வர் திரு. எம். ஜி. இராமச்சந்திரன் அவர்கள் அளித்த உறுதிமொழி—

அன்புள்ள பெரியோர்களே, என்னை வாழ வைக்கும் தெய்வங்களாகிய தாய்மார்களே, என் ரத்தத்தின் ரத்தமான உடன்பிறப்புக்களே!

உங்கள் அனைவருக்கும் என் சார்பாகவும், என்னுடைய அமைச்சரவையில் பொறுப்பேற்றுக் கொண்டுள்ள நண்பர்களின் சார்பாகவும் நான் உங்கள் முன் அண்ணாவுக்கு மாலை அணிவித்த பிறகு எடுத்துக்கொள்ளுகின்ற உறுதிமொழியை இங்கே வாசிக்க வேண்டிய பொறுப்பில் உள்ளேன். அமரர் அண்ணா அவர்கள் சொன்னதுபோல், 'மக்கள் தீர்ப்பே மகேசன் தீர்ப்பு' என்கிற வகையில், இந்த நாட்டின் உண்மையான ஆட்சித் தலைவர்களாகிய உங்கள்முன், தொண்டனாகிய நானும் என் நண்பர்களும் உறுதிமொழி எடுத்துக்கொள்ளுகின்றோம் என்பதைத் தெரிவிக்க விரும்புகிறேன்.

சட்டப்படி ஆளுநர் முன் நான், என் தோழர்களோடு, உறுதிமொழி எடுத்துக் கொண்டாலும் நாங்கள் அனைவரும் எங்களுக்கு இந்த உரிமையைத் தந்த உங்கள் முன் உறுதிமொழி அளிக்கக் கடமைப்பட்டிருக்கிறோம் என்ற வகையில் இங்கே உறுதிமொழியை நான் வாசிக்க இருக்கின்றேன்.

அறிஞர் அண்ணா அவர்களின் பெயரால் அமைந்த தமிழக ஆட்சிப் பொறுப்பை ஏற்றுக்கொண்ட நாங்கள் மக்கள் மன்றத்தின் முன்னால் நின்று கீழ்க்கண்ட உறுதிமொழியை அளிக்கிறோம்.

தேர்தலின்போது அனைத்திந்திய அண்ணா திராவிட முன்னேற்றக் கழகத்தின் சார்பாக அளித்த வாக்குறுதிகளை நாங்கள் நிச்சயமாக நிறைவேற்றப் பாடு

படுவோம் என்பதைத் தெரிவித்துக்கொள் கிறேன்.

வறுமைக்கோட்டின் கீழே உள்ள மக்கள் எந்த சமூகத்தினராக இருந்தாலும் அவர்களின் வாழ்க்கைத்தரம் உயர முன்னுரிமை கொடுத்து இந்த அண்ணாவின் அரசு பாடுபடும் என்பதைத் தெரிவித்துக் கொள்கிறேன்.

தாழ்த்தப்பட்ட, பழங்குடி மக்கள், பிற்படுத்தப்பட்ட மக்கள் ஆகியோரின் நலன்களைக் காப்பாற்றி அவர்களை மேம்படுத்தப் பாடுபடுவோம்.

சிறுபான்மைச் சமூகத்தினரின் உரிமைகளும், நலன்களும் எல்லா வகைகளிலும் காப்பாற்றப்படும்.

விவசாயிகள் - கைத்தறி நெசவாளர்கள் - மீனவர்கள் - தொழிலாளிகள் - பாட்டாளிகள் - ஆசிரியர்கள், அரசு அலுவலர்கள் - காவலர்கள் மற்றும் உழைக்கும் வர்க்கம் அனைவருடைய உரிமைகளையும் நலன்களையும் பேணிப் பாதுகாப்பதோடு, ஆவன அனைத்தும் அவர்களுக்குச்செய்து தரப்படும் என்பதையும் இங்கே உறுதி மொழியாகக் கூறிக்கொள்கிறேன்.

அறிஞர் அண்ணா அவர்களின் கொள்கைகளே தமிழகத்திற்கு நிலையாக வாழ் வளிக்கும் என்பதை 1967-ஆம் ஆண்டிலிருந்து ஏற்று, தொடர்ந்து, ஆதரவு தந்து வந்திருக்கிறீர்கள். இப்பொழுதும் அதை மீண்டும் உறுதிப்படுத்தியிருக்கிறீர்கள்.

அறிஞர் அண்ணா அவர்களின் கொள்கையான தமிழ்மொழி ஆக்கம், தமிழர் உயர்வு, தமிழ்நாட்டு மக்களின் வாழ்வு, தமிழ்நாட்டின் மேம்பாடு, மாநில உரிமைகள், ஏழை எளிய மக்களின் ஏற்றம் - ‘ஒன்றே குலம் ஒருவனே தேவன்’ என்ற கொள்கை, சாதி, மத வேறுபாடற்ற முறையில் அனைவருக்கும் வாழ்வு அளிக்க நாங்கள் தொடர்ந்து பாடுபடுவோம் என்று உறுதிமொழி அளிக்கிறோம்.

அனைத்து அரசியல் கட்சிகளையும் விருப்பு வெறுப்பின்றி நல்லுணர்வோடு அரவணைத்து அன்புடன் பாதுகாப்பு கொடுப்போம். அவர்களும் அந்த உணர்வோடு ஒத்துழைப்பார்கள் என்று நாங்கள் எதிர்பார்க்கின்றோம்.

எங்களை வாழவைக்கும் தெய்வங்களாகிய நீங்கள் என்றும் எங்களுக்கு ஒத்துழைப்புத் தந்து எங்களுக்குப் பாதுகாப்பாக இருக்கவேண்டுகிறேன்.

அமரர் அண்ணாவின் சமத்துவ-சமுதாய - பொருளாதாரக் கொள்கையை அமைக்கப் பாடுபடுவோம் என்று அண்ணாவின்மீது ஆணையிட்டு உங்கள் முன் உறுதி கூறி உங்களை வணங்கி அண்ணா நாமம் வாழ்க என்று கூறிக்கொள்கிறேன்.

இன்று மாலையில் அரசியலைப் பற்றியும், அதன் தொடர்பான விஷயங்கள் குறித்தும், நாங்கள் பொதுக் கூட்டத்திலே தெளிவாக, திட்டவட்டமாகத் தெரிவிக்கிறோம் என்பதை நான் உங்கள் ஒவ்வொருவருக்கும் தெரிவித்து, அமைதியாக, பொறுமையோடு, இப்போது கலைந்து சென்று, மாலையில் மீண்டும் சந்திப்போம் என்று கூறி, நீங்கள் தெரிவிக்கும் இந்த ஆதரவை, இந்த உலகம், இந்தியத் துணைக் கண்டம் மீண்டும் உணரட்டும் என்று கூறி, உங்களிடமிருந்து விடைபெறு கிறேன்.

அண்ணா நாமம் வாழ்க, நன்றி.

வணக்கம்.

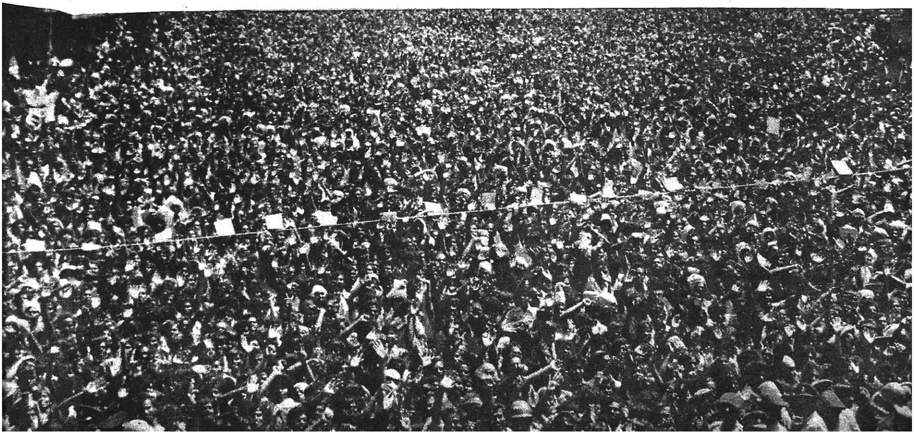

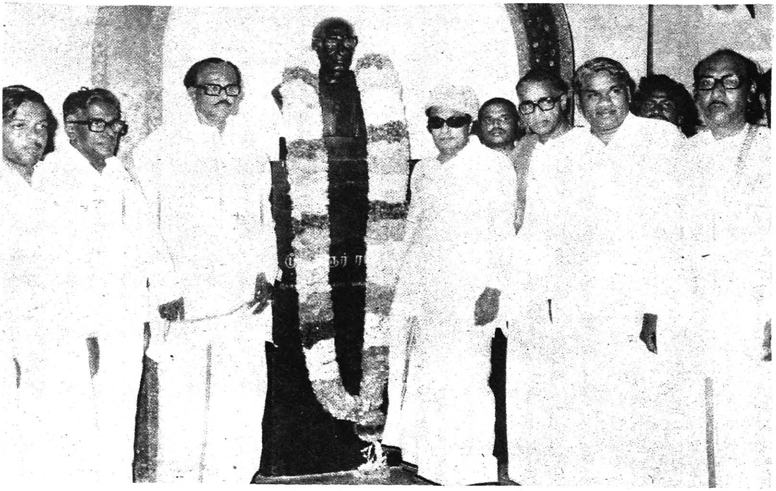

முதறிஞர் ராஜாஜி நினைவாலயத்திலுள்ள ராஜாஜி சிலைக்கு மாலை அணிவித்தார். மற்ற அமைச்சர் பெருமக்களும் உடன் உள்ளனர்.

காமராஜர் நினைவகத்தில் மலர் வளையம் வைத்தார்

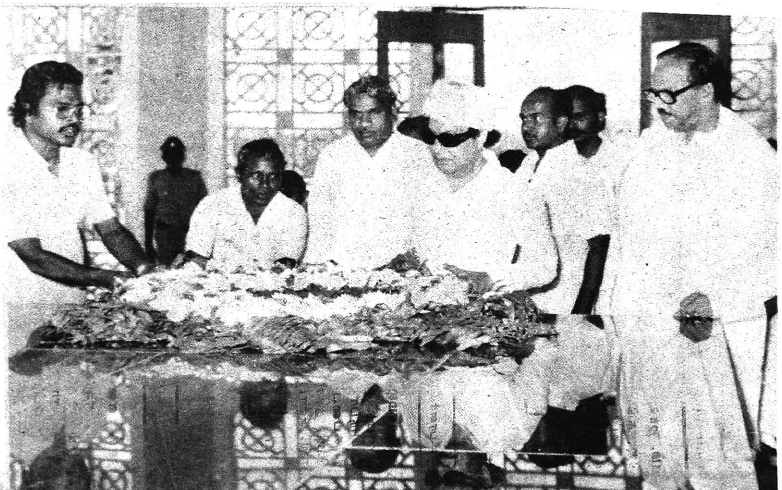

வாழ்த்துக் கூறிநிற்கும் பெருமக்களுக்கு வணக்கம் தெரிவிக்கிறார் முதல்வர்.

பேரறிஞர் அண்ணா அவர்களின் சமாதியில் மலர் வளையம் வைக்கின்றனர் அமைச்சர் பெருமக்கள்.

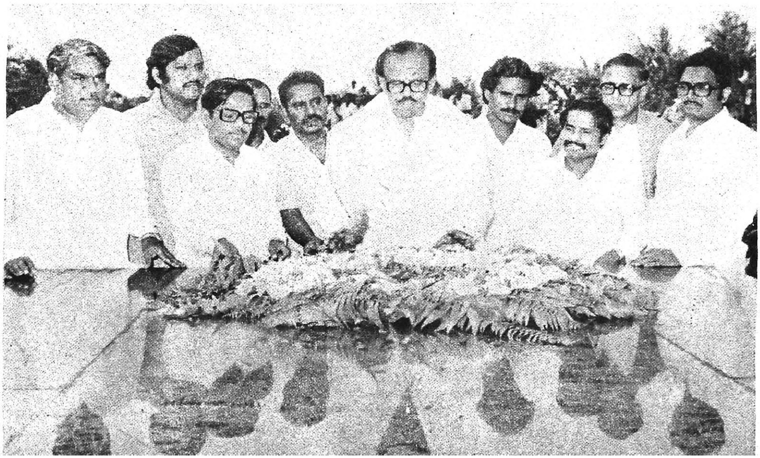

தமிழக அமைச்சர்கள்

திரு எம்.ஜி.இராமச்சந்திரன்
முதலமைச்சர்

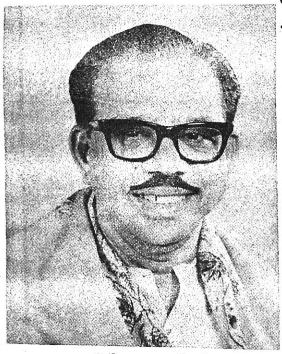

நிதி அமைச்சர்
திரு வி. ஆர். நெடுஞ்செழியன்

மின்துறை அமைச்சர்
திரு.எஸ்.இராமச்சந்திரன்

கிராமத் தொழில் அமைச்சர்
திரு. கே. ஏ. கிருஷ்ணசாமி

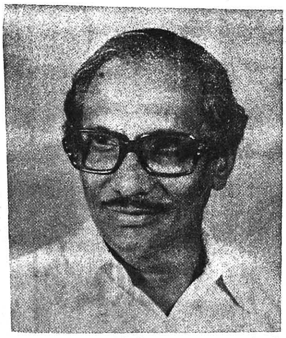

வருவாய்த்துறை அமைச்சர்
திரு. எஸ். டி. சோமசுந்தரம்

செய்தி-அறநிலையத்துறை அமைச்சர்
திரு. ஆர். எம். வீரப்பன்

கல்வி அமைச்சர்
திரு. சி. அரங்கநாயகம்

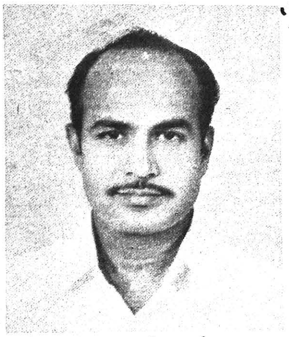

வேளாண்மைத்துறை அமைச்சர்
திரு. கே. காளிமுத்து

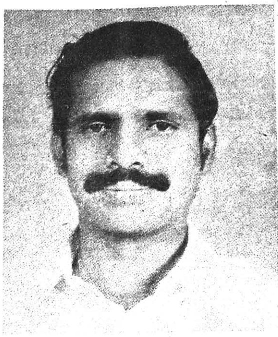

கூட்டுறவு-சட்ட அமைச்சர்
திரு. சி. பொன்னையன்

உள்ளாட்சித்துறை அமைச்சர்
திரு. ப. குழந்தைவேலு

தொழிலாளர் நலத்துறை அமைச்சர்
திரு. எஸ். இராகவானந்தம்

மக்கள் நல்வாழ்வுத்துறை அமைச்சர்
டாக்டர் திரு. எச். வி. ஹண்டே

பாசனத்துறை அமைச்சர்
திரு. கே. இராஜா முகமது

போக்குவரத்துத்துறை அமைச்சர்
திரு. எஸ். முத்துசாமி

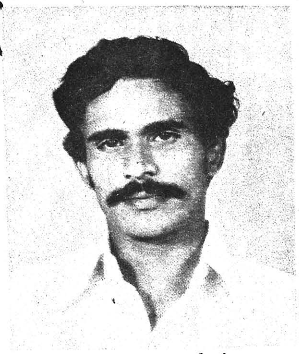

தொழில் அமைச்சர்
திரு. எஸ். திருநாவுக்கரசு

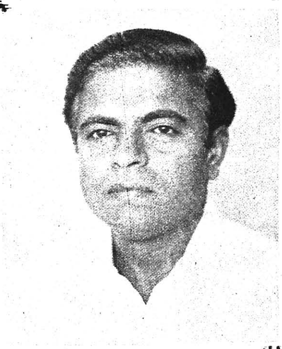

கைத்தறி—கதர்த்துறை அமைச்சர்
திரு. எஸ். என். ராஜேந்திரன்

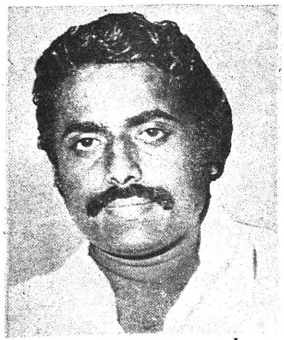

அரிசன நலத்துறை அமைச்சா
திரு. எம். விஜயசாரதி

சமூகநலத்துறை அமைச்சர்
திருமதி. கோமதி சீனிவாசன்

அமைச்சர்கள் பொறுப்பு ஏற்கும் துறைகள்

திரு. எம். ஜி. இராமச்சந்திரன்

முதலமைச்சர்

[பொது, பொது நிர்வாகம், ஐ.ஏ.எஸ்., அலுவலர்கள், மாவட்ட வருவாய் அலுவலர்கள், துணை மாவட்ட ஆட்சித் தலைவர்கள், காவலர், இலஞ்ச ஒழிப்பு, பொதுப்பணித்துறை மற்றும் அது சம்பந்தப்பட்ட பணி அமைப்பு]

திரு வி. ஆர். நெடுஞ்செழியன்

நிதி அமைச்சர்

[நிதி, திட்டம், சட்டமன்றம், தேர்தல், உணவு, மீன்வளம், பிற்பட்ட வகுப்புகள், இளைஞர் அணி, விலை கட்டுப்பாடு, முன்னாள் ராணுவத்தினர்.]

திரு.எஸ்.இராமச்சந்திரன்

மின்துறை அமைச்சர்

[மின்சாரம், இரும்பு மற்றும் உருக்கு கட்டுப்பாடு]

திரு. கே. ஏ. கிருஷ்ணசாமி

கிராமத் தொழில் அமைச்சர்

[சிறு தொழில் அடங்கிய கிராமத் தொழில்கள், பால், பால் பண்ணை வளர்ச்சி, பத்திரப் பதிவு]

திரு. எஸ். டி. சோமசுந்தரம்

வருவாய்த்துறை அமைச்சர்

[வருவாய், வர்த்தக வரிகள், எக்ஸைஸ் மற்றும் கணக்கெடுப்பு]

திரு. ஆர். எம். வீரப்பன்

செய்தி-அறநிலையத்துறை அமைச்சர்

[செய்தி-மக்கள் தொடர்பு, விளம்பரம், திரைப் படத் தொழில்நுட்பம், சுற்றுலா, சுற்றுலா வளர்ச்சிக் கழகம், திரைப்படச் சட்டம், இந்து அறநிலைய பாதுகாப்புத்துறை, காடுகள், சின்கோனா, மதுபர்மிட்டுகள் அளித்தல், கனிப் பொருள் வளம்]

திரு. சி. அரங்கநாயகம்

கல்வி அமைச்சர்

[தொழில்கல்வி உள்ளிட்ட கல்வி, ஆட்சிமொழி]

திரு. கே. காளிமுத்து

வேளாண்மைத்துறை அமைச்சர்

[வேளாண்மை, வேளாண்மை மறுநிதி, வேளாண்மைப் பொறியியல் பிரிவு மற்றும் வேளாண்மைத் தொழில் நுட்பம்]

திரு. சி. பொன்னையன்

கூட்டுறவு-சட்ட அமைச்சர்

[சட்டம், நீதிமன்றம், சிறைகள், எடை மற்றும் அளவுகள் சட்டம், நிறுவனங்கள் பதிவு, கடன் வழங்குதல் மீதான கடன் நிவாரண சட்டம், சீட்டு பற்றிய சட்டம், கூட்டுறவு]

திரு. ப. குழந்தைவேலு

உள்ளாட்சித்துறை அமைச்சர்

[நகராட்சி நிருவாகம், ஊராட்சிகள், ஊராட்சி ஒன்றியங்கள், சமுதாய நல வளர்ச்சி, கிராமியக் கடன் வசதி, பூதானம், கிராம தானம் மற்றும் நெடுஞ்சாலை]

திரு. எஸ். இராகவானந்தம்

தொழிலாளர் நலத்துறை அமைச்சர்

[தொழிலாளர் நலம், வீட்டு வசதி, குடிசை மாற்று வாரியம், புள்ளியியல், தமிழ்நாடு குடிநீர் வடிகால் வாரியம், நகர அமைப்பு மற்றும் இடவசதிக் கட்டுப்பாடு]

டாக்டர் திரு. எச். வி. ஹண்டே

மக்கள் நல்வாழ்வுத்துறை அமைச்சர்

[மக்கள் நல்வாழ்வு]

திரு. கே. இராஜா முகமது

பாசனத்துறை அமைச்சர்

[வேளாண்மைப் பணிகள் பற்றிய கூட்டுறவுச் சங்கங்கள், சிறிய நீர்ப்பாசனம் உள்ளிட்ட நீர்ப்பாசனப் பணிகள், வக்ப் போர்டு]

திரு. எஸ். முத்துசாமி

போக்குவரத்துத்துறை அமைச்சர்

[போக்குவரத்து, நாட்டுடைமையாக்கப்பட்ட போக்குவரத்துகள் மற்றும் மோட்டார் வாகனச் சட்டம், துறைமுகங்கள்]

திரு. எஸ். திருநாவுக்கரசு

தொழில் அமைச்சர்

[பெருந் தொழில்கள், சுரங்கம் மற்றும் ஆலைத் துணி]

திரு. எஸ். என். ராஜேந்திரன்

கைத்தறி–கதர்த்துறை அமைச்சர்

[கைத்தறி, கதர், மதுபர்மிட் தவிர்த்த மது விலக்கு, பாஸ்போர்ட்]

திரு. எம். விஜயசாரதி

அரிசன நலத்துறை அமைச்சர்

[அரிசன நலம், எழுதுபொருள் மற்றும் அச்சகத் துறை, அரசு அச்சகம், அச்சுக்காகித கட்டுப்பாடு, மலைவாழ் பகுதியினர் நல்வாழ்வு, கொத்தடிமை, வேலைவாய்ப்பு, மற்றும் பயிற்சி]

திருமதி. கோமதி சீனிவாசன்

சமூகநலத்துறை அமைச்சர்

[சமூகநலத்துறை, மகளிர் நலம், சிறுவர் நலம், கால்நடை வளம், பிச்சைக்காரர் மறுவாழ்வு, அனாதையகம், வெளிநாட்டு இந்தியர், அகதிகள் நலம், இடம் பெயர்ந்தோர் நலம், சீர்திருத்தப் பள்ளிகள்]

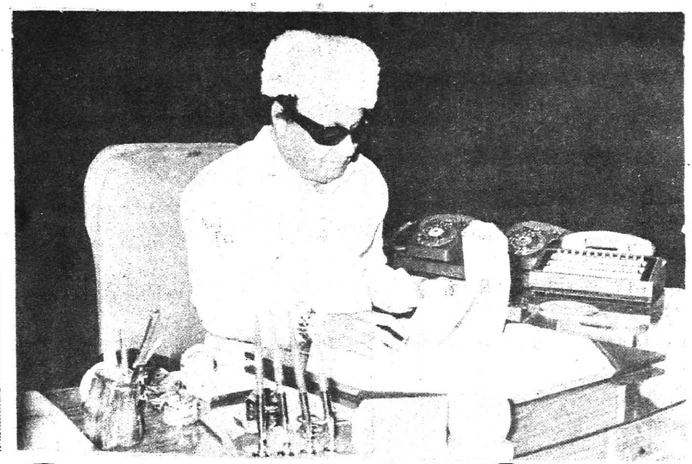

புதிய அரசு மலர்ந்தது!

ஜூன் திங்கள் 9-ம் நாள். கலைவாணர் அரங்கில் புதிய அரசு பொறுப்பேற்கும் எழுச்சிமிகு விழா. அரங்கம் மக்கள் கூட்டத்தினால் நிரம்பி வழிகிறது. மேடையில் ஜனநாயகத்தை நாட்டில் நிலைநிறுத்திய அறிஞர் பெருமக்களின்-அரசியல் தலைவர்களின் திருவுருவப்படங்கள் எழிலுற அமைக்கப்பட்டு சிந்தனைக்கு விருந்தாக அமைகின்றன!

அரங்கமேடையின் பின்பக்கம் முதல்வர் திரு எம். ஜி. ஆர். அவர்களுக்கு அமரர் பேரறிஞர் அண்ணா தந்த பரிசாம்-தங்கப் பதக்கம் அணிவித்து வாழ்த்துவதுபோல ஒரு படம் வைக்கப்பட்டிருந்தது. பகுத்தறிவுப் பகலவன் தந்தை பெரியார் அவர்கள் அண்ணாவையும், முதல்வர் எம். ஜி. ஆர். அவர்களையும் வாழ்த்துவது போலவும் அது அமைந்திருந்தது.

அண்ணல் காந்தியடிகள், பேரறிஞர் பெருந்தகை அண்ணா, அரசியல் சட்டத்தை உருவாக்கியவர்களில் ஒருவரான அரசியல் மேதை டாக்டர் அம்பேத்கார், மூதறிஞர் ராஜாஜி, ஜனநாயகத்தைக் காப்போம் என முழங்கிய பெருந்தலைவர் காமராசர், அரசியல் நிர்ணயசபையிலே தமிழை அகில இந்திய ஆட்சிமொழியாக ஆக்கவேண்டுமெனக் குரல் எழுப்பிய கண்ணியத்துக்குரிய காயிதே மில்லத், பசும்பொன் முத்துராமலிங்கத் தேவர் ஆகியோரது உருவப்படங்கள் மலர் மாலையுடன் காட்சியளித்தன.

அழகை அள்ளிச் சொரியும் மேடையில் மேதகு தமிழக ஆளுநர் திரு. பிரபுதாஸ் பட்வாரி அவர்களும் பதவி ஏற்க இருக்கும் மாண்புமிகு அமைச்சர் பெருமக்களும் வீற்றிருந்தனர்.

சரியாக பிற்பகல் 12.23 மணிக்கு, மாண்புமிகு முதல்வர் பொறுப்பேற்கும் திரு எம். ஜி. ஆர். மேடைக்கு வருகிறார். அரங்கிலிருந்த பெருமக்கள் கையொலி எழுப்பி மகிழ்ச்சியுடன் வரவேற்கின்றனர்.

''நீராரும் கடலுடுத்த நிலமடைந்தைக்கு எழில் ஒழுகும்'' என்ற தமிழ்த்தாய் வணக்கப் பாடலுடன் அமைச்சரவை பதவி ஏற்பு விழா தொடங்கியது. முதல்வர் பெயரையும், அமைச்சர்களாகப் பொறுப்பேற்போரின் பெயர்களையும் தமிழக அரசின் தலைமைச் செயலாளர் திரு வே. கார்த்திகேயன் அவர்கள் மொழிகிறார்.

முதலில் மாண்புமிகு முதல்வர் திரு எம். ஜி. ஆர். அழைக்கப்படுகிறார். அவர் ஆளுநர் முன்வந்து நிற்கிறார். மக்கள், மகிழ்ச்சிப் பெருக்குடன் ஆரவாரம் செய்கின்றனர். ஆளுநர், பதவி ஏற்பு உறுதிமொழியை ஆங்கிலத்தில் படிக்கிறார்.

மாண்புமிகு முதல்வர் திரு எம். ஜி. ஆர். பதவி ஏற்பு மற்றும் கடப்பாடு உறுதிமொழியையும் அந்தரங்கக் காப்பு மொழியையும் தமிழிலேயே கூறி ஏற்கிறார். அவரை அடுத்து, அதேமாதிரி மாண்புமிகு நாவலர் திரு வி. ஆர் நெடுஞ்செழியன் (நிதி) பதவி ஏற்கிறார். அவரைத் தொடர்ந்து, மாண்புமிகு அமைச்சர்கள் திரு எஸ். இராமச்சந்திரன் (மின்சாரம்), திரு கே. ஏ. கிருஷ்ணசாமி (கிராமத் தொழில்), திரு எஸ். டி. சோமசுந்தரம் (வருவாய்), திரு ஆர்.எம். வீரப்பன் (செய்தி-அறநிலையம்), திரு சி. அரங்கநாயகம் (கல்வி), திரு கே. காளிமுத்து (வேளாண்மை), திரு சி. பொன்னையன் (கூட்டுறவு-சட்டம்), திரு ப. குழந்தைவேலு (உள்ளாட்சி), திரு எஸ். இராகவானந்தம் (தொழிலாளர் நலம்), டாக்டர் திரு எச். வி. ஹண்டே (மக்கள் நல்வாழ்வு), திரு கே. ராஜாமுகமது (பாசனம்), திரு எஸ். முத்துசாமி (போக்குவரத்து), திரு எஸ். திருநாவுக்கரசு (தொழில்கள்), திரு எஸ்.

என். ராஜேந்திரன் (கைத்தறி-கதர்), திரு எம். விஜயசாரதி (அரிசனநலம்), திருமதி கோமதி சீனிவாசன் (சமூகநலம்) பதவியேற்பு மற்றும் கடப்பாடு உறுதிமொழியையும் அந்த ரங்கக் காப்பு உறுதிமொழியையும் தமிழி லேயே படித்துப் பதவியேற்றார்கள்.

நாட்டுப் பண்ணுடன் பகல் 1.32 மணிக்கு விழா நிறைவுற்றது.

அண்ணாசாலையில் பேரறிஞர் அண்ணா சிலை அருகே இலட்சோபலட்ச மக்கள் திரண் டிருந்தனர். அண்ணா சிலையின் நான்கு திக்குகளிலும் மக்கள் பெருங்கடல்! முக்கடல் சங்கமம் போலிருந்த மக்கள் திரளின் மத்தியில் 12 அடி உயரத்திற்கு பிரம்மாண்டமான மேடை.

அதிகாலையிலிருந்தே வெளியூர்களி லிருந்து ஆயிரக்கணக்கான லாரிகளிலும், பேருந்துகளிலும், கார்களிலும் இலட்சக் கணக்கான மக்கள் வரலாற்றுப் புகழ் பெற்ற இந்த நிகழ்ச்சியைக் கண்டு களிக்க, தலைநகரில் குழுமி விட்டனர்!

நடந்து முடிந்த சட்டப் பேரவைத் தேர்தலுக்குப் பிறகு, புதிதாகப் பொறுப் பேற்கவிருக்கும் மாண்புமிகு முதல்வர் திரு எம். ஜி. ஆர். பதவி ஏற்கும் விழாவைக் காண வந்த மக்கள் கூட்டத்தைப் போல் சென்னை மாநகர வரலாற்றில் அண்மைக் காலத்தில் கண்டதே இல்லை எனலாம்.

முதல்வரின் அன்பு அழைப்பிற்கு இணங்க இலட்சோபலட்சம் மக்கள் சென்னை நகரை நோக்கி வந்த வண்ணமிருந்தனர். நாற்புற மும் எங்கு திரும்பினாலும், மக்கள் கூட்டம் வங்கக் கடல்போலப் பரந்து விரிந்திருந்தது.

அடுக்கு மாடிக் கட்டிடங்கள், திரைப்பட பேனர்கள் கட்டப்பட்ட கம்புகள், சுரங்கப் பாதை மேல்தளம், மரங்கள் என, கிடைத்த இடமெல்லாம் மக்கள்! எங்கு காணினும் ஒரே மக்கள் வெள்ளம்!

சரியாக பகல் 1.20 மணிக்கு, முதல்வர் பொறுப்பேற்ற மாண்புமிகு திரு எம். ஜி. ஆர். மேடைக்கு வருகிறார். கூடியிருந்த மக்கள் கடல், தங்கள் இதயத்து மகிழ்ச்சியைத் தெரி விக்கும் வகையில் கையொலி எழுப்பி 'தமிழக முதல்வர் எம். ஜி. ஆர். வாழ்க! வாழ்க!'' என்று வாழ்த்து முழக்கமிடுகிறது.

மாண்புமிகு முதல்வர் திரு எம். ஜி. ஆர். அவர்கள் மேடையேறியதும் நாற்புறமும் கட லெனத் திரண்டிருந்த மக்கள் வெள்ளத்தைப் பார்த்துக் கையசைத்து மகிழ்ச்சியைத் தெரி விக்கிறார். மக்கள் கூட்டம், தேன்மழையில் நனைந்ததைப் போல் பூரிப்பும் பெருமையும் அடைகின்றது.

இருகரங்கூப்பி இரு விழிகளிலும் நன்றி யுணர்வினைத் தேக்கி நாற்புறமும் ஒருமுறை பார்வையைச் செலுத்தி-பின்னர் கரங்களி ரண்டையும் தனது முகத்தில் பதிய வைத்துக் கொண்டு-அந்தக் கூட்டத்திற்கு வந்திருக்கும் தமிழக மக்களை ஒருமுறை உற்று நோக்கு கிறார்.

அவர் பேசவில்லை-ஆனால் அவர் என்ன பேச வேண்டும் என்று நினைத்தாரோ அதனை அவர் பேசத் தொடங்கு முன்னரே மக்கள் புரிந்து கொண்டு விட்டார்கள்!

ஒரு புதிய சகாப்தம் தொடக்கி வைக்கப் பட்டது. ஒரு புதிய காவியத்துக்குப் பாயிரம் பாடப்பட்டது. ஒரு புதிய ஓவியத்துக்கு விழிகள் தீட்டப்பட்டன. புது யுகம் பிறந்தது!

முகப்பு வண்ணப்படம்: ''குமா'' சுந்தரம்

எல்லோருக்கும் மாண்புமிகு முதல்வர் திரு எம். ஜி. ஆர். அவர்கள் தனது வணக் கத்தைத் தெரிவித்துக் கொண்டு உரையாற்ற முற்படுகிறார்.

அலைகடல் போல் ஆர்ப்பரித்திருந்த மக்கள் கூட்டம் அமைதிப் பூங்காவாகிறது.

''அமரர் அண்ணாவின் சமத்துவ, சமு தாய, பொருளாதாரக் கொள்கையை அமைக் கப் பாதுகாப்பாக இருக்க வேண்டும்'' என் கிறார்.

மக்கள் கூட்டம் கரவொலி செய்து தங்கள் ஒத்துழைப்பு உறுதி! உறுதி!! உறுதி!! என்று மும்முறை தெரிவிக்கின்றது.

பின்னர் இலட்சக்கணக்கில் கூடியிருந்த மக்களிடம் விடைபெற்றுக் கொள்கிறார் முதல்வர்.

மக்கள் கூட்டம் கலைந்து செல்கிறது.

எத்தனை எத்தனை முகங்கள்! எத்தனை உணர்ச்சிகள்-அப்பப்பா! எத்தனை பொருள் பொதிந்த நிகழ்ச்சி! எல்லாவற்றிலும் ஒரே எழுச்சிக் கனல். எங்கும் ஒரே மகிழ்ச்சி.

மாண்புமிகு முதல்வர் திரு எம். ஜி. ஆர். அவர்களை வணங்காத கரமில்லை-வாழ்த்தாத வாயில்லை!

பின்னர் அண்ணாசாலையிலுள்ள தந்தை பெரியார் சிலைக்கு முதல்வர் அவர்களும் அமைச்சர் பெருமக்களும் மாலை அணிவித்து வணங்கி விட்டு நேராக கிண்டியிலுள்ள மூதறி ஞர் ராஜாஜி, பெருந்தலைவர் காமராசர் இருவரின் நினைவாலயங்களுக்குச் சென்று மலர்வளையம் வைத்து-மாலை அணிவித்து அஞ்சலி செய்தார்கள். கடற்கரையில், காமராசர் சாலையிலுள்ள காந்தி சிலைக்கு மாலை அணிவித்துவிட்டு கடமை-கண்ணியம்-கட்டுப்பாடு-பொறுமை-நிதானம் - ஒழுக்கம் ஆகிய பண்புகளின் பெட்டகமாகத் திகழ்ந்த பேரறிஞர் அண்ணாவின் சமாதிக்குச் செல் கிறார்கள்.

மக்கள் வெள்ளத்தில் நீந்திப்போய் அண்ணா சமாதியை அணுகுகிறார்கள். அப் போது நாற்புறத்திலிருந்தும் திரளான மக்கள்! அம்மக்களை, தாயைக் காண ஓடி வரும் சேய் என்பதா? கடல் நோக்கி ஓடிவரும் நதி என்பதா? அண்ணாசிலை அருகிலும், அண்ணா சமாதி அருகிலும் திரண்ட எழுச் சியை இதற்கு முன்பு என்றுமே கண்டதில்லை என்னும்படி புதிய வரலாறு படைத்தது தமிழ கத்தின் தலைநகர்.

அதன்பிறகு, மாண்புமிகு முதல்வர் திரு எம். ஜி. ஆர். அவர்களும் அமைச்சர் பெருமக்களும் கோட்டைக்குச் செல்கின்றனர். முதல்வர், அமைச்சர்களை அவரவர்களுக்காக ஒதுக்கப்பட்டுள்ள அறைகளுக்கு அழைத்துச் செல்கிறார். அவரவர் பணியினை மேற் கொள்கின்றனர்.

ஜூன் திங்கள் 9-ஆம் நாள்!

அந்த நன்னாளில் தமிழகத்தில் புதிய அத்தியாயம் தொடங்கியது-தமிழகம் புதிய தொரு மறுமலர்ச்சி கண்டது!

—ஆனந்தன்.

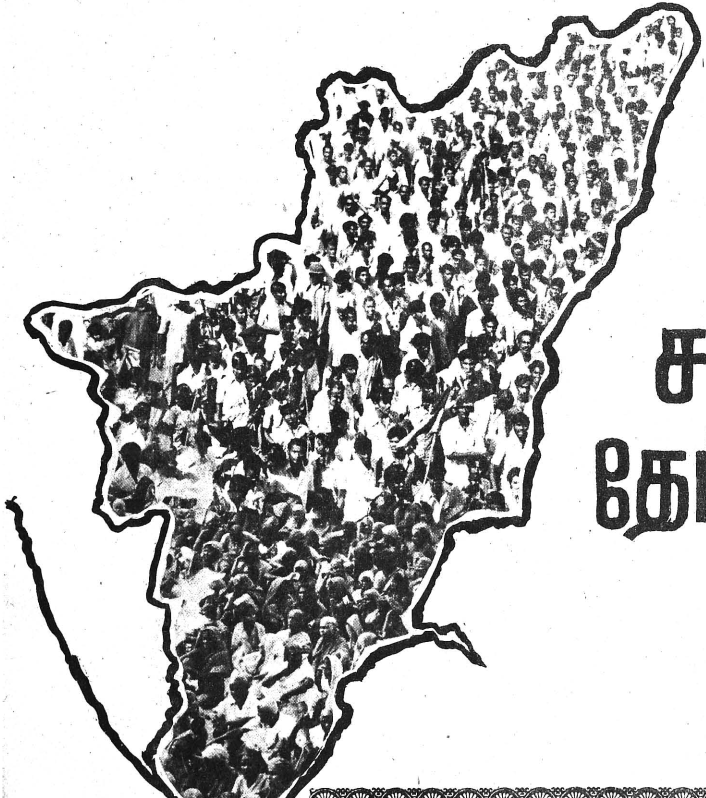

தமிழ்நாடு சட்டப் பேரவைத் தேர்தல் முடிவுகள் 1980

சென்னை மாநகரம்

1. இராயபுரம்

மொத்த வாக்காளர்கள்	1,16,630
பதிவான வாக்குகள்	74,988
செல்லாதவை	669

வேட்பாளர் பெயர்	கட்சியின் பெயர்	பெற்ற வாக்குகள்
பி. பொன்னுரங்கம்	**தி.மு.க.**	**37,390**
டி. பாண்டியன்	இந்திய. கம்யூ.	36,455
எஸ். நாகலிங்கம்	சுயே.	192
எம். ராமையா	சுயே.	181
கே. விவேகானந்தன்	ஜனதா(எஸ்)	101

2. துறைமுகம்

மொத்த வாக்காளர் ...	1,12,040
பதிவான வாக்குகள்	61,058
செல்லாதவை ...	628

வேட்பாளர் பெயர்	கட்சியின் பெயர்	பெற்ற வாக்குகள்
ஏ. செல்வராஜன்	**தி.மு.க.**	**32,716**
டாக்டர் என். அபிபுல்லா பேக்	அ.இ.அ.தி.மு.க	21,701
டி.எஸ். பாலசுந்தரம்	ஜனதா(ஜெ.பி)	5,706
எம். சிவஷண்முகம்	சுயே.	307

3. டாக்டர் இராதாகிருஷ்ணன் நகர்

மொத்த வாக்காளர் ...	1,46,769
பதிவான வாக்குகள்	91,527
செல்லாதவை ...	879

வேட்பாளர் பெயர்	கட்சியின் பெயர்	பெற்ற வாக்குகள்
வி. ராஜசேகரன்	**காங்.(இ)**	**44,076**
ஐசரி வேலன்	அ.இ.அ.தி.மு.க.	36,888
சே. ஆறுமுகச்சாமி	ஜனதா(ஜெ.பி)	8,685
ஏ. பாஸ்கரபாண்டியன்	சுயே.	196
கே. வி. லட்சுமிபதி	சுயே.	195
ஆர். ராஜகோபால்	சுயே.	143
திருமதி எம். அம்சா	சுயே.	117
பி. பாலரஞ்சன்	சுயே.	115
எஸ்.வி. ஏழுமலை	சுயே.	103
பி.எம். இஸ்மாயில்	சுயே.	70
டி. அம்பலவாணன்	சுயே.	60

4. பூங்கா நகர்

மொத்த வாக்காளர் ...	1,20,797
பதிவான வாக்குகள் ..	68,990
செல்லாதவை ...	892

வேட்பாளர் பெயர்	கட்சியின் பெயர்	பெற்ற வாக்குகள்
என். வி. என். சோமு	**தி.மு.க.**	**38,095**
எஸ். லால்சந்த் தாகா	சுயே. ...	23,197
ஏ. ஆறுமுக நாயக்கர்	ஜனதா(ஜெ.பி)...	6,556
மாணக்சந்த் நகார்	சுயே. ...	146
ஜெகஜோதி என்கிற சி. கோவிந்தராஜுலு	ஜனதா(எஸ்) ...	104

5. பெரம்பூர் (தனி)

மொத்த வாக்காளர் ...	1,48,248
பதிவான வாக்குகள் ...	91,400
செல்லாதவை	1,142

வேட்பாளர் பெயர்	கட்சியின் பெயர்	பெற்ற வாக்குகள்
சு. பாலன்	**தி.மு.க.**	**49,269**
வி. முருகையன்	இந்திய.கம்யூ. ...	40,989

6. புரசைவாக்கம்

மொத்த வாக்காளர் ...	1,69,938
பதிவான வாக்குகள் ...	1,01,569
செல்லாதவை ...	845

வேட்பாளர் பெயர்	கட்சியின் பெயர்	பெற்ற வாக்குகள்
க. அன்பழகன்	**தி.மு.க.**	**52,729**
வலம்புரி ஜான்	அ.இ.அ.தி.மு.க	47,021
டி. மணிவண்ணன்	சுயே.	535
டி. மணி	சுயே.	439

7. எழும்பூர் (தனி)

மொத்த வாக்காளர் ...	1,17,282
பதிவான வாக்குகள் ...	63,041
செல்லாதவை ...	614

வேட்பாளர் பெயர்	கட்சியின் பெயர்	பெற்ற வாக்குகள்
எல். இளையபெருமாள்	**காங்.(இ)**	**38,200**
டி.ஆர். சிவநேசன்	காங்.(அ)	23,444
எம். பொன்னுரங்கம்	சுயே.	783

8. அண்ணா நகர்

மொத்த வாக்காளர் ...	1,69,720
பதிவான வாக்குகள் ...	1,05,653
செல்லாதவை ...	922

வேட்பாளர் பெயர்	கட்சியின் பெயர்	பெற்ற வாக்குகள்
மு. கருணாநிதி	**தி.மு.க.**	**51,290**
டாக்டர் எச்.வி.ஹண்டே	அ.இ.அ.தி.மு.க.	50,591
ஆர். ஜெபமணி	ஜனதா(ஜெ.பி)	2,335
அகிலன் என்கிற ஹரி	சுயே.	166
வி.டி.ஆர். வீரப்ப கவுண்டர்	சுயே.	96
பி. ரமேஷ்	சுயே.	70
ஓ.ஏ. வரததேசிகன்	சுயே.	67
டி. கன்னியப்பன்	சுயே.	54
எஸ். வேல்சாமி நாடார்	சுயே.	34
என். துரைசாமி நாடார்	சுயே.	28

9. தியாகராய நகர்

மொத்த வாக்காளர் ...	1,53,113
பதிவான வாக்குகள் ...	84,892
செல்லாதவை ...	728

வேட்பாளர் பெயர்	கட்சியின் பெயர்	பெற்ற வாக்குகள்
டாக்டர் கே. சௌரிராசன்	**கா.கா.தே.க.**	**42,566**
ஆர்.இ. சந்திரன் ஜெயபால்	தி.மு.க.	36,100
கே. சங்கர்	பாரதீயஜனதா	3,716
டி. சுவாமிநாதன்	ஜனதா(ஜெ.பி)	1,462
கே. நடராசன்	சுயே.	130
டி. வசீகரன்	ஜனதா(எஸ்)	94
இ. ஜெகந்நாதன்	சுயே.	54
டாக்டர் என்.கே.வாரியர்	சுயே.	42

10. ஆயிரம் விளக்கு

மொத்த வாக்காளர் ...	1,41,773
பதிவான வாக்குகள் ...	81,628
செல்லாதவை ...	937

வேட்பாளர் பெயர்	கட்சியின் பெயர்	பெற்ற வாக்குகள்
கே. ஏ. கிருஷ்ணசாமி	**அ.இ.அ.தி.மு.க.**	**40,499**
எஸ்.ஜே. சாதிக் பாட்சா	தி.மு.க.	40,192

11. சேப்பாக்கம்

மொத்த வாக்காளர் ...	1,00,569
பதிவான வாக்குகள் ...	59,148
செல்லாதவை ...	509

வேட்பாளர் பெயர்	கட்சியின் பெயர்	பெற்ற வாக்குகள்
ஏ. இரகுமான்கான்	**தி.மு.க.**	**32,627**
எம்.எஸ். அப்துல் காதர்	அ.இ.அ.தி.மு.க.	23,401
எஸ்.வி. கந்தசாமி	ஜனதா(ஜெ.பி)	2,517
கே.என். ரங்கநாதன்	சுயே.	94

12. திருவல்லிக்கேணி

மொத்த வாக்காளர் ...	1,13,394
பதிவான வாக்குகள் ...	64,425
செல்லாதவை ...	617

வேட்பாளர் பெயர்	கட்சியின் பெயர்	பெற்ற வாக்குகள்
கே. எஸ். ஜி. ஹாஜா ஷரீப்	**காங்.(இ)**	**33,664**
வி.கே. ஸ்ரீதரன்	காங்.(அ)	26,786
ஜி. ராமசாமி	ஜனதா(ஜெ.பி)	1,811
என். கோபாலகிருஷ்ணன்	ஜனதா(எஸ்)	567
சி. லட்சுமையா	சுயே.	485
திருமதி வி. ஜெயலட்சுமி	சுயே.	377
சந்திரமோகன்	சுயே.	108

13. மயிலாப்பூர்

மொத்த வாக்காளர் ...	1,43,818
பதிவான வாக்குகள் ...	83,831
செல்லாதவை ...	742

வேட்பாளர் பெயர்	கட்சியின் பெயர்	பெற்ற வாக்குகள்
டி. கே. கபாலி	**அ.இ.அ.தி.மு.க.**	**41,260**
கே. மனோகரன்	தி.மு.க.	37,944
ஜி. கலிவரதன்	பாரதீய ஜனதா	3,015
ஆர். லோகநாதன்	சுயே.	418

ஆர். எஸ். கவிமணி	சுயே.	205
எம்.ஏ. யூசுப் ஹாரூண்	சுயே.	182
மனக்சந்த் நகார்	சுயே.	65

14. சைதாப்பேட்டை

மொத்த வாக்காளர்	...	1,44,121
பதிவான வாக்குகள்	...	85,049
செல்லாதவை	...	788

வேட்பாளர் பெயர்	கட்சியின் பெயர்	பெற்ற வாக்குகள்
டி. புருஷோத்தமன்	**தி.மு.க.**	**40,403**
சைதை எஸ். துரைசாமி	அ.இ.அ.தி.மு.க.	38,706
ஏ. சுப்பிரமணி	ஜனதா(ஜெ.பி)	4,870
ஏ. ஜெ. பீட்டர்	சுயே.	282

செங்கல்பட்டு மாவட்டம்

15. கும்மிடிப்பூண்டி

மொத்த வாக்காளர்	...	1,23,571
பதிவான வாக்குகள்	...	86,905
செல்லாதவை	...	1,518

வேட்பாளர் பெயர்	கட்சியின் பெயர்	பெற்ற வாக்குகள்
ஆர். எஸ். முனிரத்தினம்	**அ.இ.அ.தி.மு.க.**	**41,845**
கே. வேணு	தி.மு.க.	34,019
எம். பரந்தாமன்	ஜனதா(ஜெ.பி)	9,523

16. பொன்னேரி (தனி)

மொத்த வாக்காளர்	...	1,35,012
பதிவான வாக்குகள்	...	84,245
செல்லாதவை	...	1,212

வேட்பாளர் பெயர்	கட்சியின் பெயர்	பெற்ற வாக்குகள்
இரா. சக்கரபாணி	**அ.இ.அ.தி.மு.க.**	**42,408**
பி. நாகலிங்கம்	தி.மு.க.	27,490
ஜி. வெற்றிவீரன்	சுயே.	7,508
ஆர்.எஸ். முனிவேல்	ஜனதா(ஜெ.பி)	4,619
கே. சிவலிங்கம்	சுயே.	350
டாக்டர் சி.வி.சீமான் தளபதி	சுயே.	313
ஜி. சின்னராஜ்	சுயே.	234
ஏ.பி. ஏழுமலை	சுயே.	111

17. திருவொற்றியூர்

மொத்த வாக்காளர்	...	1,53,890
பதிவான வாக்குகள்	...	1,03,302
செல்லாதவை	...	1,006

வேட்பாளர் பெயர்	கட்சியின் பெயர்	பெற்ற வாக்குகள்
குமரி அனந்தன்	**கா.கா.தே.கா.**	**48,451**
டி. லோகநாதன்	காங்(இ)	44,993
டி.பி. ஏழுமலை	ஜனதா(ஜெ.பி)	8,604
எம். நித்யானந்தம்	சுயே.	248

18. வில்லிவாக்கம்

மொத்த வாக்காளர்	...	1,91,966
பதிவான வாக்குகள்	...	1,20,815
செல்லாதவை	...	1,267

வேட்பாளர் பெயர்	கட்சியின் பெயர்	பெற்ற வாக்குகள்
ஜெ. சி. டி. பிரபாகரன்	**அ.இ.அ.தி.மு.க.**	**57,192**
கே. சுப்பு	தி.மு.க.	56,489
ஆர். கனகசபை	ஜனதா(ஜெ.பி)	5,235
சி. தியோடர்	சுயே.	382
என். பாலசுப்பிரமணியம்	சுயே.	250

19. ஆலந்தூர்

மொத்த வாக்காளர்	...	1,66,900
பதிவான வாக்குகள்	...	1,01,383
செல்லாதவை	...	1,051

வேட்பாளர் பெயர்	கட்சியின் பெயர்	பெற்ற வாக்குகள்
கே. எம். அப்துல் ரசாக்	**அ.இ.அ.தி.மு.க.**	**50,345**
என்.பி.எல். சம்பத்	காங்.(இ)	44,506
டி. துரைவேலு	ஜனதா(ஜெ.பி)	2,919
டி.எல். ரகுபதி	சுயே.	2,562

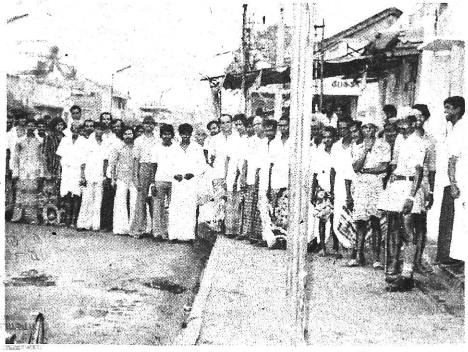

20. தாம்பரம்

மொத்த வாக்காளர்	...	1,79,412
பதிவான வாக்குகள்	...	1,17,561
செல்லாதவை	...	1,235

வேட்பாளர் பெயர்	கட்சியின் பெயர்	பெற்ற வாக்குகள்
பம்மல் நல்லதம்பி	**தி.மு.க.**	**59,931**
முனு ஆதி	அ.இ.அ.தி.மு.க.	53,746
எம்.கஜேந்திரன்	ஜனதா(ஜெ.பி)	1,999
மெர்வின்	சுயே.	219
டாக்டர் ஜி. மோகன்	சுயே.	188
கே. ரங்கநாதன்	சுயே.	169
டி. ஜோதி	சுயே.	74

21. திருப்போரூர் (தனி)

மொத்த வாக்காளர்	...	1,04,235
பதிவான வாக்குகள்	...	66,622
செல்லாதவை	...	873

வேட்பாளர் பெயர்	கட்சியின் பெயர்	பெற்ற வாக்குகள்
ஜி. சொக்கலிங்கம்	**தி.மு.க.**	**33,287**
எம். கோவிந்தராஜன்	அ.இ.அ.தி.மு.க.	30,990
வி. தனபால்	சுயே.	572
என். ஜெயச்சந்திரன்	சுயே.	562
என். கிருஷ்ணன்	சுயே.	338

22. செங்கல்பட்டு

மொத்த வாக்காளர்	...	1,15,925
பதிவான வாக்குகள்	...	77,315
செல்லாதவை	...	1,070

வேட்பாளர் பெயர்	கட்சியின் பெயர்	பெற்ற வாக்குகள்
பி. ஜி. ஆனூர் ஜெகதீசன்	**அ.இ.அ.தி.மு.க.**	**40,466**
கே. நடராஜன்	காங்.(இ)	35,314
எஸ்.பி. ராமச்சந்திரன்	சுயே.	465

23. மதுராந்தகம்

மொத்த வாக்காளர்	...	1,11,475
பதிவான வாக்குகள்	...	84,133
செல்லாதவை	...	1,584

வேட்பாளர் பெயர்	கட்சியின் பெயர்	பெற்ற வாக்குகள்
எஸ். டி. யுகம் சந்த்	**அ.இ.அ.தி.மு.க.**	**46,922**
சி. ஆறுமுகம்	தி.மு.க.	35,113
ஏ. அஹமத் பாஷா	சுயே.	299
வி.டி.ஆர். வீரப்ப கவுண்டர்	சுயே.	215

24. அச்சிறுபாக்கம் (தனி)

மொத்த வாக்காளர்	...	1,02,790
பதிவான வாக்குகள்	...	71,590
செல்லாதவை	...	1,243

வேட்பாளர் பெயர்	கட்சியின் பெயர்	பெற்ற வாக்குகள்
சி. கணேசன்	**அ.இ.அ.தி.மு.க.**	**35,233**
சி.எம். மணவாளன்	தி.மு.க.	35,114

25. உத்திரமேரூர்

மொத்த வாக்காளர்	...	1,28,261
பதிவான வாக்குகள்	...	89,390
செல்லாதவை	...	1,218

வேட்பாளர் பெயர்	கட்சியின் பெயர்	பெற்ற வாக்குகள்
எஸ். ஜெகத் ரட்சகன்	**அ.இ.அ.தி.மு.க.**	**43,303**
எஸ். ராமதாஸ்	காங்.(இ)	41,717
டி. சீதாராம நாயக்கர்	ஜனதா(ஜெ.பி)	1,434
எம். முருகேசன்	சுயே.	983
பி. மணி	சுயே.	564
கே. ஆறுமுகக் கவுண்டர்	சுயே.	171

26. காஞ்சிபுரம்

மொத்த வாக்காளர்	...	1,30,410
பதிவான வாக்குகள்	...	96,439
செல்லாதவை	...	994

வேட்பாளர் பெயர்	கட்சியின் பெயர்	பெற்ற வாக்குகள்
பி. வெங்கடசுப்பிரமணியன்	**அ.இ.அ.தி.மு.க.**	**46,051**
வி. சம்பந்தன்	தி.மு.க.	43,859
கே. சந்திரகுமார்	ஜனதா(ஜெ.பி)	4,350
ஜெ. ஆனந்தன்	சுயே.	519
எம். ரங்கநாதன்	சுயே.	437
வஜ்ஜிரவேலு செட்டியார்	சுயே.	229

27. ஸ்ரீபெரும்புதூர் (தனி)

மொத்த வாக்காளர்	...	1,16,680
பதிவான வாக்குகள்	...	71,516
செல்லாதவை	...	963

வேட்பாளர் பெயர்	கட்சியின் பெயர்	பெற்ற வாக்குகள்
திருமதி டி. யசோதா	**காங். (இ)**	**37,370**
எஸ். ஜெகந்நாதன்	அ.இ.அ.தி.மு.க	31,341
டி. அய்யாவு	ஜனதா(ஜெ.பி)	1,842

28. பூவிருந்தவல்லி

மொத்த வாக்காளர் ...	1,49,060
பதிவான வாக்குகள் ...	78,888
செல்லாதவை ...	1,028

வேட்பாளர் பெயர்	கட்சியின் பெயர்	பெற்ற வாக்குகள்
டி. ராஜரத்தினம்	**தி.மு.க.**	**38,018**
டாக்டர் சம்பந்தன்	சுயே.	26,930
பி. சின்னச்சாமி	சுயே.	8,547
என். மூர்த்தி	சுயே.	2,246
ஜி. திருவேங்கடம்	பாரதீயஜனதா	1,605
லட்சுமிபதி நாயுடு	சுயே.	514

29. திருவள்ளூர்

மொத்த வாக்காளர் ...	1.13,728
பதிவான வாக்குகள்	73,737
செல்லாதவை ...	1,142

வேட்பாளர் பெயர்	கட்சியின் பெயர்	பெற்ற வாக்குகள்
எஸ். பட்டாபிராமன்	**அ.இ.அ.தி.மு.க.**	**30,121**
ஆர். புருஷோத்தமன்	காங்.(இ)	24,585
வி. முனிரத்தின நாயுடு	ஜனதா(ஜெ.பி.)	12,560
எம். செல்வராஜ்	சுயே.	4,794
டி. வரதராஜன்	சுயே.	300
டி. சக்கரையா	சுயே.	235

30. திருத்தணி

மொத்த வாக்காளர் ...	1,11,452
பதிவான வாக்குகள் ...	73,548
செல்லாதவை ...	1,278

வேட்பாளர் பெயர்	கட்சியின் பெயர்	பெற்ற வாக்குகள்
ஆர். சண்முகம்	**அ.இ.அ.தி.மு.க.**	**35,845**
டி. நமச்சிவாயம்	காங்.(இ)	25,754
சி. சிரஞ்சீவலு நாயுடு	ஜனதா(ஜெ.பி)	8,967
பி.வி. சண்முகம்	சுயே.	1,456
டி. சுப்பிரமணிய ராஜு	சுயே.	248

31. பள்ளிப்பட்டு

மொத்த வாக்காளர் ...	1,13,473
பதிவான வாக்குகள் ...	76,589
செல்லாதவை ...	1,281

வேட்பாளர் பெயர்	கட்சியின் பெயர்	பெற்ற வாக்குகள்
பி. எம். நரசிம்மன்	**அ.இ.அ.தி.மு.க.**	**26,377**
ஏ. ஏகாம்பர ரெட்டி	காங்.(இ)	25,967
இ.எம். சுவாமிநாதன்	சுயே.	22,964

வட ஆர்க்காடு மாவட்டம்

32. அரக்கோணம் (தனி)

மொத்த வாக்காளர் ...	1,24,404
பதிவான வாக்குகள் ...	75,248
செல்லாதவை ...	893

வேட்பாளர் பெயர்	கட்சியின் பெயர்	பெற்ற வாக்குகள்
எம். விஜயசாரதி	**அ.இ.அ.தி.மு.க.**	**36,314**
ஜி. ஜெயராஜ்	காங்.(இ)	35,393

எம். வரதராஜன்	ஜனதா(ஜெ.பி)	1,400
எஸ்.எம்.என். நடராசன்	சுயே.	758
எம். அன்னியப்பன்	சுயே.	404

33. சோளிங்கர்

மொத்த வாக்காளர்	...	1,17,710
பதிவான வாக்குகள்	...	73,525
செல்லாதவை	...	1,083

வேட்பாளர் பெயர்	கட்சியின் பெயர்	பெற்ற வாக்குகள்
சி. கோபால்	**அ.இ.அ.தி.மு.க.**	**35,783**
கே. மூர்த்தி	தி.மு.க.	35,626
வி.எஸ். அண்ணாமலை ரெட்டியார்	சுயே.	401
ஏ. கந்தப்பன்	சுயே.	330
ஏ.எம். பெரியசாமி ரெட்டியார்	சுயே.	302

34. ராணிப்பேட்டை

மொத்த வாக்காளர்	...	1,26,741
பதிவான வாக்குகள்	...	83,912
செல்லாதவை	...	1,383

வேட்பாளர் பெயர்	கட்சியின் பெயர்	பெற்ற வாக்குகள்
டி. துரைமுருகன்	**தி.மு.க.**	**44,318**
என். ரேணு	அ.இ.அ.தி.மு.க.	37,064
எஸ். ஏ. அப்துல் சுபான்	சுயே.	367
எஸ். அஸ்வத்தாமன்	சுயே.	349
ஆர். டி. எஸ். மூர்த்தி	சுயே.	431

35. ஆர்க்காடு

மொத்த வாக்காளர்	...	1,14,631
பதிவான வாக்குகள்	...	75,111
செல்லாதவை	...	1,416

வேட்பாளர் பெயர்	கட்சியின் பெயர்	பெற்ற வாக்குகள்
ஏ. எம். சேதுராமன்	**அ.தி.அ.தி.மு.க.**	**35,998**
பி. அக்பர் பாட்சா	காங்.(இ)	34,058
என். பாஸ்கரன்	ஜனதா(ஜெ.பி)	3,179
டி.ஆர். அமிர்தலிங்கம்	சுயே.	460

36. காட்பாடி

மொத்த வாக்குகள்	...	1,24,383
பதிவான வாக்குகள்	...	69,967
செல்லாதவை	...	1,291

வேட்பாளர் பெயர்	கட்சியின் பெயர்	பெற்ற வாக்குகள்
என். ஏ. பூங்காவனம்	**இந்திய கம்யூ.**	**31,918**
ஏ.கே. சண்முகசுந்தரம்	காங்.(இ)	26,639
டி.ஆர்.ரங்கா ரெட்டி	ஜனதா(ஜெ.பி)	7,214
எம். ஏ. ஜெயவேலு	சுயே.	2,905

37. குடியாத்தம்

மொத்த வாக்காளர்	...	1,10,942
பதிவான வாக்குகள்	...	71,317
செல்லாதவை	...	952

வேட்பாளர் பெயர்	கட்சியின் பெயர்	பெற்ற வாக்குகள்
கே. ஆர். சுந்தரம்	**மார்க்.கம்யூ.**	**30,869**
கே. ஏ. வகாப்	சுயே.	20,929
ஏ.கே. சுந்தரராஜுலு	ஜனதா(ஜெ.பி)	17,832
பி.ஏ. கணேசன்	சுயே.	735

38. பேரணாம்பட்டு (தனி)

மொத்த வாக்காளர்	...	1,13,142
பதிவான வாக்குகள்	...	67,410
செல்லாதவை	...	1,087

வேட்பாளர் பெயர்	கட்சியின் பெயர்	பெற்ற வாக்குகள்
ஜி. மூர்த்தி	**அ.இ.அ.தி.மு.க.**	**30,048**
ராஜரத்தினம்	காங்.(இ)	24,713
பி. ராஜகோபால்	ஜனதா(ஜெ.பி)	8,982
கே. சேமணன்	சுயே.	1,044
எஸ். முனுசாமி	சுயே.	731
பி. பெருமாள்	சுயே.	517
ஏ. தமிழரசன்	சுயே.	288

39. வாணியம்பாடி

மொத்த வாக்காளர்	...	1,15,231
பதிவான வாக்குகள்	...	73,649
செல்லாதவை	...	1,225

வேட்பாளர் பெயர்	கட்சியின் பெயர்	பெற்ற வாக்குகள்
என். குலசேகர பாண்டியன்	**அ.இ.அ.தி.மு.க.**	**38,049**
எம். அப்துல் லத்தீப்	சுயே.	34,375

40. நாட்ராம்பள்ளி

மொத்த வாக்காளர்	...	1,27,213
பதிவான வாக்குகள்	...	87,220
செல்லாதவை	...	1,339

வேட்பாளர் பெயர்	கட்சியின் பெயர்	பெற்ற வாக்குகள்
டி. அன்பழகன்	**அ.இ.அ.தி.மு.க.**	**42,786**
என். கே. ராஜு	தி.மு.க.	36,161
கே.பி. நமச்சிவாயம்	ஜனதா(ஜெ.பி)	6,934

41. திருப்பத்தூர்

மொத்த வாக்காளர்	...	1,24,811
பதிவான வாக்குகள்	...	79,212
செல்லாதவை	...	1,054

வேட்பாளர் பெயர்	கட்சியின் பெயர்	பெற்ற வாக்குகள்
பி. சுந்தரம்	**தி.மு.க.**	**42,786**
ஜி. இராமசாமி	அ.இ.அ.தி.மு.க.	34,682
டி. வி. ராஜா	சுயே.	690

42. செங்கம் (தனி)

மொத்த வாக்காளர் ...	1,02,993
பதிவான வாக்குகள் ...	56,773
செல்லாதவை ...	957

வேட்பாளர் பெயர்	கட்சியின் பெயர்	பெற்ற வாக்குகள்
டி. சாமிக்கண்ணு	**அ.இ.அ.தி.மு.க.**	**26,823**
ஏ. ஆறுமுகம்	காங்.(இ)	25,987
பி. ஆறுமுகம்	சுயே.	3,006

43. தண்டராம்பட்டு

மொத்த வாக்காளர் ...	1,10,889
பதிவான வாக்குகள் ...	73,723
செல்லாதவை ...	1,183

வேட்பாளர் பெயர்	கட்சியின் பெயர்	பெற்ற வாக்குகள்
டி. வேணுகோபால்	**தி.மு.க.**	**46,326**
யூ. காசிநாதன்	கா.கா.தே.கா.	25,257
கே. முனுசாமி கண்டர்	சுயே.	593
ராமு ரெட்டியார்	சுயே.	364

44. திருவண்ணாமலை

மொத்த வாக்காளர் ...	1,20,155
பதிவான வாக்குகள் ...	93,952
செல்லாதவை ...	1,343

வேட்பாளர் பெயர்	கட்சியின் பெயர்	பெற்ற வாக்குகள்
கே. நாராயணசாமி	**காங்.(இ)**	**54,437**
ப.உ. சண்முகம்	அ.இ.அ.தி.மு.க	36,052
எஸ். நாராயணசாமி	சுயே.	634
எஸ். கங்காதர செட்டியார்.	சுயே.	456
கே.ஆர். வெங்கடேசன்	சுயே.	520
எஸ். கண்ணன்	சுயே.	266
எஸ். வைத்தியநாதன்	சுயே.	244

45. கலசப்பாக்கம்

மொத்த வாக்காளர் ...	1,14,081
பதிவான வாக்குகள் ...	83,961
செல்லாதவை	1,518

வேட்பாளர் பெயர்	கட்சியின் பெயர்	பெற்ற வாக்குகள்
பி. எஸ். திருவேங்கடம்	**தி.மு.க.**	**44,923**
சி.என். விஸ்வநாதன்	அ.இ.அ.தி.மு.க	32,972
சி. தனபால்	சுயே.	2,994
ஏ.பி. நடேசன்	சுயே.	1,554

46. போளூர்

மொத்த வாக்காளர் ...	1,11,477
பதிவான வாக்குகள் ...	73,891
செல்லாதவை ...	1,416

வேட்பாளர் பெயர்	கட்சியின் பெயர்	பெற்ற வாக்குகள்
எல். பலராமன்	**காங்.(இ)**	**35,456**
ஏ. செல்வன்	அ.இ.அ.தி.மு.க	33,303
கே.ஜி. வேதியப்பன்	சுயே.	1,898
கே.ஜெ.சுப்பிரமணியம்	சுயே.	1,183
பி.சி.முருகேச கவுண்டர்	சுயே.	635

47. அணைக்கட்டு

மொத்த வாக்காளர் ...	1.11,926
பதிவான வாக்குகள் ...	67,386
செல்லாதவை ...	1,352

வேட்பாளர் பெயர்	கட்சியின் பெயர்	பெற்ற வாக்குகள்
ஜி. விசுவநாதன்	**அ.இ.அ.தி.மு.க.**	**35,242**
ஆர். ஜீவரத்தினம்	காங்.(இ)	29,287
கே.பி. வஜ்ரவேலு	சுயே.	1,505

48. வேலூர்

மொத்த வாக்காளர் ... 1,36,556
பதிவான வாக்குகள் ... 87,595
செல்லாதவை ... 792

வேட்பாளர் பெயர்	கட்சியின் பெயர்	பெற்ற வாக்குகள்
வி. எம். தேவராஜ்	**தி.மு.க.**	**43,126**
ஏ.கே. ரங்கநாதன்	அ.இ.அ.தி.மு.க.	38,619
கே. ஈஸ்வரன்	ஜனதா(ஜெ.பி.)	4,489
எஸ். எம். பஷீர்	சுயே.	380
கே.பி.எஸ். பாலசுந்தரம்	சுயே.	189

49. ஆரணி

மொத்த வாக்காளர் ... 1,17,556
பதிவான வாக்குகள் ... 86,392
செல்லாதவை ... 1,631

வேட்பாளர் பெயர்	கட்சியின் பெயர்	பெற்ற வாக்குகள்
ஏ. சி. சண்முகம்	**அ.இ.அ.தி.மு.க.**	**42,928**
இ. செல்வராஜு	தி.மு.க.	37,877
ஜி. எத்திராஜு	ஜனதா(ஜெ.பி)	3,956

50. செய்யாறு

மொத்த வாக்காளர் ... 1,14,683
பதிவான வாக்குகள் ... 79,877
செல்லாதவை 1,445

வேட்பாளர் பெயர்	கட்சியின் பெயர்	பெற்ற வாக்குகள்
பாபுஜனார்த்தனன்	**தி.மு.க.**	**43,341**
ஏ. விழிவேந்தன்	அ.இ.அ.தி.மு.க	35,091

51. வந்தவாசி (தனி)

மொத்த வாக்காளர் ... 1,24,765
பதிவான வாக்குகள் ... 77,852
செல்லாதவை ... 1,174

வேட்பாளர் பெயர்	கட்சியின் பெயர்	பெற்ற வாக்குகள்
சி. குப்புசாமி	**அ.இ.அ.தி.மு.க.**	**38,501**
சி. கன்னியப்பன்	தி.மு.க.	36,019
அசோக் இளையராஜா	ஜனதா(ஜெ.பி)	1,178
மோகனவேலு	சுயே.	570
டி. ராதாகிருஷ்ணன்	சுயே.	410

52. பெரணமல்லூர்

மொத்த வாக்காளர் ...	1,21,424
பதிவான வாக்குகள் ...	75,491
செல்லாதவை ...	1,448

வேட்பாளர் பெயர்	கட்சியின் பெயர்	பெற்ற வாக்குகள்
பி. எம். வெங்கடேசன்	**அ.இ.அ.தி.மு.க.**	**32,645**
ஆர். மார்க்கபந்து	காங்.(இ)	31,767
எஸ். பரசுவநாதன்	ஜனதா(ஜெ.பி)	8,275
என்.வி. இளங்கோ	சுயே.	1,356

தென் ஆர்க்காடு மாவட்டம்

53. மேல்மலையனூர்

மொத்த வாக்காளர் ...	1,18,992
பதிவான வாக்குகள் ...	82,275
செல்லாதவை ...	1,248

வேட்பாளர் பெயர்	கட்சியின் பெயர்	பெற்ற வாக்குகள்
ஏ. சின்னதுரை	**அ.இ.அ.தி.மு.க.**	**39,572**
வி. பெருமாள் நைனார்	காங்.(இ)	39,374
பி. எஸ். ரத்தினசாமி	குடியரசுக் கட்சி	1,750
எச். கோதண்டம்	சுயே.	331

54. செஞ்சி

மொத்த வாக்காளர் ...	1,24,732
பதிவான வாக்குகள் ...	84,975
செல்லாதவை ...	1,417

வேட்பாளர் பெயர்	கட்சியின் பெயர்	பெற்ற வாக்குகள்
என். இராமச்சந்திரன்	**தி.மு.க.**	**41,708**
ஜி. கிருஷ்ணசாமி	அ.இ.அ.தி.மு.க.	40,075
எம். சுப்பிரமணியன்	சுயே.	636
என். கணேசன்	சுயே.	467
ஜி. இனியதயாளன்	சுயே.	415
டி. தருமன்	சுயே.	257

55. திண்டிவனம்

மொத்த வாக்காளர் ...	1,07,921
பதிவான வாக்குகள்	71,404
செல்லாதவை ...	1,061

வேட்பாளர் பெயர்	கட்சியின் பெயர்	பெற்ற வாக்குகள்
கே. எம். தங்கமணி கவுண்டர்	**காங்.(இ)**	**29,778**
ஆர். ராஜாராம் ரெட்டி	அ.இ.அ.தி.மு.க.	24,302
ஆர். ராதாகிருஷ்ணன்	ஜனதா(ஜெ.பி)	15,953
ஏ. திருநீலகண்ட கவுண்டர்	சுயே.	310

56. வானூர் (தனி)

மொத்த வாக்காளர் ...	1,23,245
பதிவான வாக்குகள் ...	74,770
செல்லாதவை ...	1,258

வேட்பாளர் பெயர்	கட்சியின் பெயர்	பெற்ற வாக்குகள்
என். முத்துவேலு	**தி.மு.க.**	**38,883**
எம். என். ராமஜெயம்	அ.இ.அ.தி.மு.க.	33,635
வி. கனகராஜ் வானூர	சுயே.	600
ஏ. இருசன்	சுயே.	394

57. கண்டமங்கலம் (தனி)

மொத்த வாக்காளர்	...	1,34,779
பதிவான வாக்குகள்	...	70,444
செல்லாதவை		994

வேட்பாளர் பெயர்	கட்சியின் பெயர்	பெற்ற வாக்குகள்
எம். கண்ணன்	**அ.இ.அ.தி.மு.க.**	**34,368**
பி. மாதவன்	காங்.(இ)	32,011
வி. தசரதன்	ஜனதா(ஜெ.பி)	1897
ஜி. நாகமணி	குடியரசுக் கட்சி	765
திருமதி ஏ. காந்திமதி	சுயே.	409

58 விழுப்புரம்

மொத்த வாக்காளர்	...	1,33,842
பதிவான வாக்குகள்	...	89,452
செல்லாதவை	...	1,098

வேட்பாளர் பெயர்	கட்சியின் பெயர்	பெற்ற வாக்குகள்
கே. பி. பழனியப்பன்	**தி.மு.க.**	**45,952**
எம். ராஜரத்தினம்	அ.இ.அ.தி.மு.க.	40,792
வி. ஜோதி	குடியரசுக் கட்சி	1,065
ஜி. ராமகிருஷ்ண படையாச்சி	சுயே.	531

59. முகையூர்

மொத்த வாக்காளர்	...	1,20,828
பதிவான வாக்குகள்	...	75,703
செல்லாதவை	...	1,434

வேட்பாளர் பெயர்	கட்சியின் பெயர்	பெற்ற வாக்குகள்
ஆர். சுந்தரமூர்த்தி	**காங்.(இ)**	**39,490**
ஜி. ரகோத்தமன்	அ.இ.அ.தி.மு.க.	31,869
என். ராமு	ஜனதா(ஜெ.பி)	905
நடேச கவுண்டர்	சுயே.	897
ஆர். விஜயகுமார்	சுயே.	775
ஏ . ஜோசப்	சுயே.	233

60. திருநாவலூர்

மொத்த வாக்காளர்	...	1,07,753
பதிவான வாக்குகள்	...	77,139
செல்லாதவை	...	1,512

வேட்பாளர் பெயர்	கட்சியின் பெயர்	பெற்ற வாக்குகள்
வி. சுப்பிரமணியம்	**தி.மு.க.**	**36,517**
டி.என்.ஜி. மனோகரன்	அ.இ.அ.தி.மு.க.	36,344
ஏ. ஜெயராமன்	சுயே.	1,749
டி. துரைவேலவன்	குடியரசுக் கட்சி	1,017

61. உளுந்தூர்ப்பேட்டை (தனி)

மொத்த வாக்காளர்	...	1,31,665
பதிவான வாக்குகள்	..	73,967
செல்லாதவை	...	1,582

வேட்பாளர் பெயர்	கட்சியின் பெயர்	பெற்ற வாக்குகள்
கே. ரங்கசாமி	**தி.மு.க.**	**40,068**
கே. நடேசன்	அ.இ.அ.தி.மு.க.	30,113
பி. எம். தர்மலிங்கம்	சுயே.	1,765
எம். கந்தசாமி	சுயே.	439

62. நெல்லிக்குப்பம்

மொத்த வாக்காளர்	...	1,11,615
பதிவான வாக்குகள்	...	74,462
செல்லாதவை	...	1,007

வேட்பாளர் பெயர்	கட்சியின் பெயர்	பெற்ற வாக்குகள்
வி. கிருஷ்ணமூர்த்தி	**தி.மு.க.**	**40,526**
சி. கோவிந்தராஜன்	மார்க். கம்யூ.	28,415
சி. தண்டபாணி	ஜனதா(ஜெ.பி)	3,655
ஆர்.வி. சீதாராமன்	சுயே.	859

63. கடலூர்

மொத்த வாக்காளர்	...	1,33,227
பதிவான வாக்குகள்	...	83,610
செல்லாதவை	...	964

வேட்பாளர் பெயர்	கட்சியின் பெயர்	பெற்ற வாக்குகள்
பாபு கோவிந்தராஜன்	**தி.மு.க.**	**40,539**
ஏ. ரகுபதி	அ.இ.அ.தி.மு.க.	37,398
வி. பாலகிருஷ்ணன்	ஜனதா(ஜெ.பி)	4,077
டி.ஆர். நரசிம்மன்	சுயே.	191
எம்.பி. ராஜமாணிக்கம்	சுயே.	171
ஆர். விசுவநாதன்	சுயே.	161
என்.எஸ். உத்திரன்	சுயே.	109

64. பண்ணுருட்டி

மொத்த வாக்காளர் ... 1,12,704
பதிவான வாக்குகள் ... 87,102
செல்லாதவை ... 1,211

வேட்பாளர் பெயர்	கட்சியின் பெயர்	பெற்ற வாக்குகள்
எஸ். ராமச்சந்திரன்	**அ.இ.அ.தி.மு.க.**	**44,557**
டாக்டர் நந்தகோபால கிருஷ்ணன்	தி.மு.க.	40,070
சீனு என்கிற சீனிவாசன்	ஜனதா(ஜெ.பி)	681
கே.யூ. சின்னதுரை	சுயே.	354
ஆர். பழனிவேலு	சுயே.	229

65. குறிஞ்சிப்பாடி

மொத்த வாக்காளர் ... 1,16,509
பதிவான வாக்குகள் ... 78,410
செல்லாதவை ... 1,179

வேட்பாளர் பெயர்	கட்சியின் பெயர்	பெற்ற வாக்குகள்
ஏ. தங்கராசு	**அ.இ.அ.தி.மு.க.**	**38,349**
எம். செல்வராஜ்	தி.மு.க.	35,390
பி. ஏழுமலை	குடியரசுக் கட்சி	2,083
பி. தயாளன்	சுயே.	929
கே.டி. பி. பழனியப்ப நாடார்	சுயே.	246
ஆர். பழனிவேலு	சுயே.	118
எம். முத்து பட்டுசாமி	சுயே.	114

66. புவனகிரி

மொத்த வாக்காளர் ... 1,18,311
பதிவான வாக்குகள் ... 85,123
செல்லாதவை ... 1,192

வேட்பாளர் பெயர்	கட்சியின் பெயர்	பெற்ற வாக்குகள்
வி. வி. சுவாமிநாதன்	**அ.இ.அ.தி.மு.க.**	**41,207**
கே. எஸ். அசனுதீன்	சுயே.	34,883
ஏ. நெடுஞ்செழியன்	ஜனதா(ஜெ.பி)	6,647
ஏ. சச்சிதாநந்தம்	சுயே.	1,194

67. காட்டுமன்னார் கோயில் (தனி)

மொத்த வாக்காளர் ... 1,05,613
பதிவான வாக்குகள் ... 74,916
செல்லாதவை ... 894

வேட்பாளர் பெயர்	கட்சியின் பெயர்	பெற்ற வாக்குகள்
இ. ராமலிங்கம்	**தி.மு.க.**	**44,012**
பி.எஸ். மகாலிங்கம்	மார்க். கம்யூ.	29,350
எம். ஆர். ராசன்	சுயே.	660

68. சிதம்பரம்

மொத்த வாக்காளர் ... 1,12,269
பதிவான வாக்குகள் ... 81,763
செல்லாதவை ... 1,064

வேட்பாளர் பெயர்	கட்சியின் பெயர்	பெற்ற வாக்குகள்
கே. ஆர். கணபதி	**அ.இ.அ.தி.மு.க.**	**41,728**
கலியமூர்த்தி துரை	தி.மு.க.	38,461
ஏ. முருகேசன்	சுயே.	281
கே. தர்மன் பத்தர்	சுயே.	229

69. விருத்தாசலம்

மொத்த வாக்காளர் ... 1,24,287
பதிவான வாக்குகள் ... 88,899
செல்லாதவை 1,389

வேட்பாளர் பெயர்	கட்சியின் பெயர்	பெற்ற வாக்குகள்
ஆர். தியாகராசன்	**காங்.(இ)**	**45,382**
சி. ராமநாதன்	அ.இ.அ.தி.மு.க.	41,234
டி. ராமச்சந்திரன்	சுயே.	894

70. மங்களூர் (தனி)

மொத்த வாக்காளர் ...	1,30,395
பதிவான வாக்குகள் ...	85,076
செல்லாதவை ...	1,908

வேட்பாளர் பெயர்	கட்சியின் பெயர்	பெற்ற வாக்குகள்
பி. கலியமூர்த்தி	**அ.இ.அ.தி.மு.க.**	**40,678**
எஸ். காமராஜு	காங்.(இ)	39,495
என். சற்குரு	குடியரசுக்கட்சி	1,212
ஆர். இளங்கோவன்	பாரதீயஜனதா	988
திருமதி ஏ. காந்திமதி	சுயே.	408
எஸ். அப்பாவு	சுயே.	397

71. ரிஷிவந்தியம்

மொத்த வாக்காளர் ...	1,08,378
பதிவான வாக்குகள் ...	76,451
செல்லாதவை ...	1,641

வேட்பாளர் பெயர்	கட்சியின் பெயர்	பெற்ற வாக்குகள்
எம். சுந்தரம்	**காங்.(இ)**	**38,238**
எம். தெய்வீகன்	அ.இ.அ.தி.மு.க.	33,317
பி. கோவிந்தசாமி	சுயே.	2,552
டி. அப்துல் வகாப்	சுயே.	703

72. சின்னசேலம்

மொத்த வாக்காளர் ...	1,15,587
பதிவான வாக்குகள் ...	76,384
செல்லாதவை ...	1,329

வேட்பாளர் பெயர்	கட்சியின் பெயர்	பெற்ற வாக்குகள்
எஸ். சிவராமன்	**காங்.(இ)**	**39,370**
ஏ. அம்பாயிரம்	அ.இ.அ.தி.மு.க.	34,123
வி. குப்புன்	சுயே.	1,562

73. சங்கராபுரம்

மொத்த வாக்காளர் ...	1.13.528
பதிவான வாக்குகள் ...	74,274
செல்லாதவை ...	1,443

வேட்பாளர் பெயர்	கட்சியின் பெயர்	பெற்ற வாக்குகள்
எஸ். கலிதீர்த்தான்	**அ.இ.அ.தி.மு.க.**	**36,352**
துரை. முத்துசாமி	காங்.(இ)	32,811
என். தர்மலிங்கம்	சுயே.	3,049
அப்துல் வகாப்	சுயே.	619

தருமபுரி மாவட்டம்

74. ஓசூர்

மொத்த வாக்காளர் ...	1,06,169
பதிவான வாக்குகள் ...	52,921
செல்லாதவை ...	1,008

வேட்பாளர் பெயர்	கட்சியின் பெயர்	பெற்ற வாக்குகள்
டி. வெங்கட்டா ரெட்டி	**காங்.(இ)**	**25,855**
கே.எஸ். கோதண்டராமய்யா	சுயே.	21.443
எஸ். சீதாராம ரெட்டி	காங்.(அ)	1,889
கே. கிருஷ்ணமூர்த்தி	ஜனதா(ஜெ.பி)	1,446
குள்ளப்பா	சுயே.	744
ஆர். ராமகிருஷ்ண ரெட்டி	சுயே.	536

75. தளி

மொத்த வாக்காளர் ...	1,12,047
பதிவான வாக்குகள் ...	62,815
செல்லாதவை ...	1,273

வேட்பாளர் பெயர்	கட்சியின் பெயர்	பெற்ற வாக்குகள்
டி. ஆர். ராஜாராம் நாயுடு	**காங்.(இ)**	**25,558**
டி.சி. விஜேந்திரய்யா	ஜனதா(ஜெ.பி)	22,601
என். முனிரெட்டி	இந்திய.கம்யூ.	13,383

76. காவேரிப்பட்டினம்

மொத்த வாக்காளர் ...	1,10,168
பதிவான வாக்குகள் ...	70,859
செல்லாதவை ...	1,563

மாண்புமிகு முதல்வர் எம்.ஜி.ஆர். அவர்கள் அண்ணா சாலையில் உள்ள அண்ணா சிலைக்கு, மாலை அணிவித்து, ''அமரர் அண்ணாவின் சமத்துவ, சமுதாயப் பொருளாதாரக் கொள்கையை அமைக்கப் பாடுபடுவோம்'' என்று உறுதி எடுத்துக் கொள்கிறார்.

அண்ணா சாலையில் அண்ணா சிலையருகில் அலைகடலெனத் திரண்டிருந்த இலட்சோப இலட்ச மக்களிடையே மாண்புமிகு முதல்வர் திரு எம்.ஜி.ஆர். அவர்கள்.

அண்ணா சாலையில் உள்ள தந்தை பெரியாரின்
கு மாண்புமிகு வர் மாலை அணிவிக்கார்.

வேட்பாளர் பெயர்	கட்சியின் பெயர்	பெற்ற வாக்குகள்
டாக்டர் கே. சமரசம்	**அ.இ.அ.தி.மு.க.**	**35,434**
எஸ். வெங்கடேசன்	தி.மு.க.	31,911
பெருமாள் கவுண்டர்	சுயே.	1,377
ஏ.எஸ். வரதராசன்	சுயே.	574

77. கிருஷ்ணகிரி

மொத்த வாக்காளர் ... 1,06,266
பதிவான வாக்குகள் ... 57,662
செல்லாதவை ... 1,335

வேட்பாளர் பெயர்	கட்சியின் பெயர்	பெற்ற வாக்குகள்
கே. ஆர். சின்னராசு	**அ.இ.அ.தி.மு.க.**	**28,020**
எம். கமலநாதன்	தி.மு.க.	26,223
எஸ். கிருஷ்ணமூர்த்தி	ஜனதா(ஜெ.பி)	1,901
பி.எம். பெரோஸ் டாட்சா	சுயே.	183

78. பருகூர்

மொத்த வாக்காளர் ... 1,12,369
பதிவான வாக்குகள் ... 70,730
செல்லாதவை ... 1,065

வேட்பாளர் பெயர்	கட்சியின் பெயர்	பெற்ற வாக்குகள்
பி. எஸ். துரைசாமி	**அ.இ.அ.தி.மு.க.**	**39,893**
கே. முருகேசன்	தி.மு.க	29,045
வி. பெரியசாமி	சுயே.	727

79. அரூர் (தனி)

மொத்த வாக்காளர் ... 1,24,169
பதிவான வாக்குகள் ... 70,223
செல்லாதவை ... 840

வேட்பாளர் பெயர்	கட்சியின் பெயர்	பெற்ற வாக்குகள்
சி. சபாபதி	**அ.தி.அ.தி.மு.க.**	**40,009**
டி. வி. நடேசன்	காங்.(இ)	27,401
டாக்டர் கே.எஸ். ராமன்	சுயே.	1,715
கே. அண்ணாமலை	சுயே.	258

80. மொரப்பூர்

மொத்த வாக்காளர் ... 1,06,081
பதிவான வாக்குகள் ... 76,413
செல்லாதவை ... 1,043

வேட்பாளர் பெயர்	கட்சியின் பெயர்	பெற்ற வாக்குகள்
என். குப்புசாமி	**அ.இ.அ.தி.மு.க.**	**43,096**
ஆர். பாலசுப்பிரமணியன்	காங்.(இ)	29,967
ஜி. சுகதேவ்	சுயே.	1,089
எம்.ஆர். சீனிவாசன்	சுயே.	713
கே. தீதன்	சுயே.	269
டி.எம்.ஏ. மாரியப்பன்	பாரதீய ஜனதா	236

81. பாலக்கோடு

மொத்த வாக்காளர் ... 1,13,628
பதிவான வாக்குகள் ... 75,709
செல்லாதவை ... 1,222

வேட்பாளர் பெயர்	கட்சியின் பெயர்	பெற்ற வாக்குகள்
எம். பி. முனுசாமி	**தி.மு.க.**	**38,999**
ஆர். பாலசுப்பிரமணியன்	அ.இ.அ.தி.மு.க.	34,864
பி. கிருஷ்ணன்	சுயே.	624

82. தருமபுரி

மொத்த வாக்காளர் ... 1,14,697
பதிவான வாக்குகள் ... 74,964
செல்லாதவை ... 1,293

வேட்பாளர் பெயர்	கட்சியின் பெயர்	பெற்ற வாக்குகள்
எஸ். அரங்கநாதன்	**அ.இ.அ.தி.மு.க.**	**33,977**
டி.என். வடிவேலு	காங்.(இ)	32,472
பொன்னுசாமி	ஜனதா(ஜெ.பி)	7,222

83. பெண்ணாகரம்

மொத்த வாக்காளர் ... 1,12,908
பதிவான வாக்குகள் ... 66,802
செல்லாதவை ... 1,217

வேட்பாளர் பெயர்	கட்சியின் பெயர்	பெற்ற வாக்குகள்
பி. தீர்த்தராமன்	**கா.கா.தே.க.**	**34,590**
கே. மாரிமுத்து	தி.மு.க.	27,481
கே. அப்புனு கவுண்டர்	ஜனதா(ஜெ.பி)	3,520

சேலம் மாவட்டம்

84. மேட்டூர்

மொத்த வாக்காளர்	...	1,26,625
பதிவான வாக்குகள்	...	84,911
செல்லாதவை	...	1,101

வேட்பாளர் பெயர்	கட்சியின் பெயர்	பெற்ற வாக்குகள்
கே. பி. நாச்சிமுத்து	**அ.இ.அ.தி.மு.க.**	**48,845**
எஸ். கந்தப்பன்	தி.மு.க.	29,977
எம்.சி. பச்சையப்பன்	ஜனதா(ஜெ.பி)	4,560
டி.கே. பழனிசாமி	சுயே.	233
அப்துல் அஜீஸ்	சுயே.	195

85. தாரமங்கலம்

மொத்த வாக்காளர்	...	1,19,790
பதிவான வாக்குகள்	...	83,584
செல்லாதவை	...	1,381

வேட்பாளர் பெயர்	கட்சியின் பெயர்	பெற்ற வாக்குகள்
எஸ். செம்மலை	**சுயே.**	**49,597**
ஆர். நாராயணன்	காங்.(இ)	27,214
எஸ்.ஆர். பெருமாள்	இந்திய.கம்யூ.	3,909
கே.எஸ். ஆறுமுகம்	சுயே.	1,193
கே. ஆசைத்தம்பி	சுயே.	290

86. ஓமலூர்

மொத்த வாக்காளர்	...	1,15,409
பதிவான வாக்குகள்	...	74,250
செல்லாதவை	...	1,404

வேட்பாளர் பெயர்	கட்சியின் பெயர்	பெற்ற வாக்குகள்
எம். சிவபெருமான்	**அ.இ.அ.தி.மு.க.**	**42,399**
சி. மாரிமுத்து	தி.மு.க.	30,447

87. ஏர்க்காடு (மலைவாழ்)

மொத்த வாக்காளர்	...	99,409
பதிவான வாக்குகள்	...	57,141
செல்லாதவை	...	923

வேட்பாளர் பெயர்	கட்சியின் பெயர்	பெற்ற வாக்குகள்
திருமான்	**அ.இ.அ.தி.மு.க.**	**28,869**
ஆர்.நடேசன்	தி.மு.க.	27,020
ஆர். காளியப்பன்	சுயே.	185
வி. ராஜகோபால்	சுயே.	144

88. சேலம்—

மொத்த வாக்காளர்	...	1,38,312
பதிவான வாக்குகள்	...	97,777
செல்லாதவை	...	767

வேட்பாளர் பெயர்	கட்சியின் பெயர்	பெற்ற வாக்குகள்
ஜி. கிருஷ்ணராஜ்	**அ.இ.அ.தி.மு.க.**	**50,976**
அமானுல்லா கான்	இ.யூ.மு.லீ.	31,745
ஏ.கே. பழனியப்பன்	ஜனதா(ஜெ.பி)	12,391
எஸ்.ஏ. பழனிசாமி	பாரதீய ஜனதா	597
சௌந்தப்பன்	சுயே.	467
எஸ்.ஆர்.வி. ராஜேந்திரன்	சுயே.	286
எம். ஞானதேசிகன்	சுயே.	228
ஓ.ஆர்.ஏ. ராமகிருஷ்ணன்	சுயே.	145
பாலு என்கிற ஏ.வி.ஏ. பாலசுப்பிரமணியன்	சுயே.	123
டி.கே. ஜெயகோபால்	சுயே.	52

89. சேலம்—2

மொத்த வாக்காளர்	...	1,23,202
பதிவான வாக்குகள்	...	80,162
செல்லாதவை	...	712

வேட்பாளர் பெயர்	கட்சியின் பெயர்	பெற்ற வாக்குகள்
எம். ஆறுமுகம்	**அ.இ.அ.தி.மு.க.**	**40,975**
கே. அன்பழகன்	காங்.(இ)	36,235
சோலை இருசன்	ஜனதா(ஜெ.பி)	1,594
எம். ஸ்ரீரங்கன்	சுயே.	446
எம். தான மன்னார்	சுயே.	200

90. வீரபாண்டி

மொத்த வாக்காளர்	...	1,25,708
பதிவான வாக்குகள்	...	89,186
செல்லாதவை	...	1,125

வேட்பாளர் பெயர்	கட்சியின் பெயர்	பெற்ற வாக்குகள்
செல்வி விஜயலட்சுமி	**அ.இ.அ.தி.மு.க.**	**51,034**
கே.பி. சீனிவாசன்	தி.மு.க.	35,061
எம்.எம். நல்லதம்பி	ஜனதா (ஜெ.பி)	1,331
டி.கே. தங்கவேல்	சுயே.	508
வி. அசோகன் என்கிற அசோக் குமார்	சுயே.	127

91. பனமரத்துப்பட்டி

மொத்த வாக்காளர் ... 1,13,432
பதிவான வாக்குகள் ... 78,923
செல்லாதவை ... 1,685

வேட்பாளர் பெயர்	கட்சியின் பெயர்	பெற்ற வாக்குகள்
கே. ராசாராம்	**அ.இ.அ.தி.மு.க.**	**44,218**
பி.எம். சாந்தாநந்தம்	காங்.(இ)	31,614
ஆர். ஆறுமுகம்	சுயே.	747
கே. ராமலிங்கம்	சுயே.	659

92. ஆத்தூர்

மொத்த வாக்காளர் ... 1,13,439
பதிவான வாக்குகள் ... 73,095
செல்லாதவை ... 1,209

வேட்பாளர் பெயர்	கட்சியின் பெயர்	பெற்ற வாக்குகள்
சி. பழனிமுத்து	**காங்.(இ)**	**38,416**
பி. கந்தசாமி	அ.இ.அ.தி.மு.க.	31,525
சி.என். கங்காணி	சுயே.	1,945

93. தலைவாசல் (தனி)

மொத்த வாக்காளர் ... 1,31,995
பதிவான வாக்குகள் ... 74,433
செல்லாதவை ... 1,498

வேட்பாளர் பெயர்	கட்சியின் பெயர்	பெற்ற வாக்குகள்
திருமதி டி. ராஜாம்பாள்	**காங்.(இ)**	**38,217**
எம். தேவராஜன்	அ.இ.அ.தி.மு.க.	34,718

94. ராசிபுரம்

மொத்த வாக்காளர் ... 1,26,614
பதிவான வாக்குகள் ... 86,672
செல்லாதவை ... 1,229

வேட்பாளர் பெயர்	கட்சியின் பெயர்	பெற்ற வாக்குகள்
கே.பி. ராமலிங்கம்	**அ.இ.அ.தி.மு.க.**	**49,779**
பி.டி. முத்து	தி.மு.க.	34,175
டி.எஸ். மாணிக்கம்	பாரதீயஜனதா	380
ஏ.கே. சுப்பிரமணியம்	சுயே.	294
கே. பெருமாள்	சுயே.	246
பி. ரங்கசாமி	சுயே.	232
பி.ஏ. மாணிக்கம்	சுயே.	230
எம். ஆதியப்பன்	சுயே.	127

95. சேந்தமங்கலம் (மலைவாழ்)

மொத்த வாக்காளர் ... 1,29,835
பதிவான வாக்குகள் ... 70,162
செல்லாதவை ... 1,142

வேட்பாளர் பெயர்	கட்சியின் பெயர்	பெற்ற வாக்குகள்
எஸ். சிவப்பிரகாசம்	**அ.இ.அ.தி.மு.க.**	**37,577**
எஸ். வாடமகவுண்டர்	காங்.(இ)	30,543
வி. ராஜகோபால்	சுயே.	900

96. நாமக்கல் (தனி)

மொத்த வாக்காளர் ... 1,34,869
பதிவான வாக்குகள் ... 83,743
செல்லாதவை ... 986

வேட்பாளர் பெயர்	கட்சியின் பெயர்	பெற்ற வாக்குகள்
ஆர். அருணாசலம்	**அ.இ.அ.தி.மு.க.**	**42,850**
கே. வேலுசாமி	தி.மு.க. ...	38,957
அர்ஜுனன்	சுயே. ...	521
கொண்டன்	சுயே. ...	429

97. கபிலர்மலை

மொத்த வாக்காளர் ... 1,31,119
பதிவான வாக்குகள் ... 88,345
செல்லாதவை ... 1,397

வேட்பாளர் பெயர்	கட்சியின் பெயர்	பெற்ற வாக்குகள்
சி.வி. வேலப்பன்	**அ.இ.அ.தி.மு.க.**	**39,224**
பி. செங்கோட்டையன்	காங்.(இ) ...	33,823
வி.எஸ். பரமசிவம்	ஜனதா (ஜெ.பி) ...	13,032
ஏ. மணி	சுயே. ...	869

98. திருச்செங்கோடு

மொத்த வாக்காளர் ... 1,88,788
பதிவான வாக்குகள் ... 1,24,809
செல்லாதவை ... 1,905

வேட்பாளர் பெயர்	கட்சியின் பெயர்	பெற்ற வாக்குகள்
சி. பொன்னையன்	**அ.இ.அ.தி.மு.க.**	**69,122**
டி.எம். காளியண்ணன்	காங்.(இ)	52,046
ஏ. பழனிவேல்	சுயே.	1,193
என். சுப்பிரமணியன்	சுயே.	968
டி.கே. கணேசன்	சுயே.	866
ஏ. சுப்பிரமணி	சுயே.	709

99. சங்ககிரி (தனி)

மொத்த வாக்காளர் ... 1,48,309
பதிவான வாக்குகள் ... 82,243
செல்லாதவை ... 1,577

வேட்பாளர் பெயர்	கட்சியின் பெயர்	பெற்ற வாக்குகள்
பி. தனபால்	**அ.இ.அ.தி.மு.க.**	**45,664**
ஆர். வரதராஜன்	தி.மு.க.	33,109
ஆர். கந்தசாமி	ஜனதா(ஜெ.பி)	1,329
டி.கே. மாணிக்கம்	சுயே.	564

100. இடைப்பாடி

மொத்த வாக்காளர் ... 1,43,256
பதிவான வாக்குகள் 98,875
செல்லாதவை ... 1,321

வேட்பாளர் பெயர்	கட்சியின் பெயர்	பெற்ற வாக்குகள்
ஐ. கணேசன்	**அ.இ.அ.தி.மு.க.**	**37,978**
டி. நடராஜன்	சுயே.	32,159
கே. எஸ். சுப்பிரமணிய கவுண்டர்	காங்.(இ)	17,884
ஆர். அர்த்தநாரி	சுயே.	4,544
பி. ஜெயதேவன்	ஜனதா(ஜெ.பி)	4,112
சி. பெரியதம்பி	சுயே.	403
பி. ராமசாமி	சுயே.	317
ஏ. லோகவசீகரன்	சுயே.	157

கோயம்புத்தூர் மாவட்டம்

101. மேட்டுப்பாளையம்

மொத்த வாக்காளர் ... 1,40,096
பதிவான வாக்குகள் ... 83,099
செல்லாதவை ... 1,239

வேட்பாளர் பெயர்	கட்சியின் பெயர்	பெற்ற வாக்குகள்
எஸ். பழனிசாமி	**அ.இ.அ.தி.மு.க.**	**48,266**
கே. விஜயன்	காங்.(இ)	32,311
எஸ்.கே. பொன்னுசாமி	சுயே.	593
என்.ஆர். ராமசாமி	சுயே.	321
கே. அறிவுடைநம்பி	சுயே.	233
ஓ. தாய்மலைசாமி	சுயே.	136

102. அவினாசி (தனி)

மொத்த வாக்காளர் ... 1,30,646
பதிவான வாக்குகள் ... 62,625
செல்லாதவை 1,216

வேட்பாளர் பெயர்	கட்சியின் பெயர்	பெற்ற வாக்குகள்
எம். ஆறுமுகம்	**இந்திய கம்யூ.**	**33,294**
எஸ்.என். பழனிசாமி	காங்.(இ)	23,623
கே.பி. பழனிசாமி	ஜனதா(ஜெ.பி)	4,492

103. தொண்டாமுத்தூர்

மொத்த வாக்காளர் ... 1,65,819
பதிவான வாக்குகள் ... 1,02,139
செல்லாதவை ... 1,644

வேட்பாளர் பெயர்	கட்சியின் பெயர்	பெற்ற வாக்குகள்
சின்னராசு பி.ஏ.,பி.எல்.	**அ.இ.அ.தி.மு.க.**	**57,822**
ஆர். மாணிக்கவாசகம்	தி.மு.க.	42,673

104. சிங்காநல்லூர்

மொத்த வாக்காளர் ... 1,48,591
பதிவான வாக்குகள் 99,859
செல்லாதவை ... 1,277

வேட்பாளர் பெயர்	கட்சியின் பெயர்	பெற்ற வாக்குகள்
ஏ. டி. குலசேகர்	**தி.மு.க.**	**44,523**
வெங்கிடு என்கிற ஆர். வெங்கடசாமி	மார்க் கம்யூ.	41,302
என்.எஸ். சதாசிவன்	ஜனதா(ஜெ.பி)	12,032
சிவசாமி	சுயே.	452
ஆர். சின்னகுட்டி	சுயே.	273

105. கோயம்புத்தூர் (மேற்கு)

மொத்த வாக்காளர் ... 1,34,754
பதிவான வாக்குகள் ... 79,658
செல்லாதவை ... 699

வேட்பாளர் பெயர்	கட்சியின் பெயர்	பெற்ற வாக்குகள்
சி. அரங்கநாயகம்	**அ.இ.அ.தி.மு.க.**	**38,061**
எம். ராமநாதன்	தி.மு.க.	35,634
எஸ். கிருஷ்ணன்	ஜனதா(ஜெ.பி)	4,909
எம்.கே. சையத் முகமது	சுயே.	212
சி.பி. ராஜேந்திரன்	சுயே.	143

106. கோயம்புத்தூர் (கிழக்கு)

மொத்த வாக்காளர் ... 1,40,417
பதிவான வாக்குகள் ... 74,845
செல்லாதவை ... 673

வேட்பாளர் பெயர்	கட்சியின் பெயர்	பெற்ற வாக்குகள்
கே. ரமணி	**மார்க். கம்யூ.**	**33,666**
குமாரி கங்கா நாயர்	காங்.(இ)	33,533
கே.ஆர். வெங்கடாசலம்	ஜனதா(ஜெ.பி)	5,406
ஜி. ரமணி குமார்	பாரதீய ஜனதா	870
வி. மருதாசலம்	சுயே.	358
நடைமன்னன் என். பார்த்தசாரதி	சுயே.	182
கே. அருணன்	சுயே.	157

107. பேரூர்

மொத்த வாக்காளர் ... 1,49,766
பதிவான வாக்குகள் ... 99,725
செல்லாதவை ... 1,239

வேட்பாளர் பெயர்	கட்சியின் பெயர்	பெற்ற வாக்குகள்
கோவைத்தம்பி	**அ.இ.அ.தி.மு.க.**	**47,308**
ஏ. நடராசன்	தி.மு.க.	46,823
இ.எம். பழனிசாமி	ஜனதா(ஜெ.பி)	4,355

108. கிணத்துக்கடவு

மொத்த வாக்காளர் ... 1,18,093
பதிவான வாக்குகள் ... 81,786
செல்லாதவை ... 1,871

வேட்பாளர் பெயர்	கட்சியின் பெயர்	பெற்ற வாக்குகள்
கே. வி. கந்தசாமி	**அ.இ.அ.தி.மு.க.**	**42,822**
எஸ். டி. துரைசாமி	காங்.(இ)	37,093

109. பொள்ளாச்சி

மொத்த வாக்காளர் ... 1,34,946
பதிவான வாக்குகள் ... 94,943
செல்லாதவை ... 1,609

வேட்பாளர் பெயர்	கட்சியின் பெயர்	பெற்ற வாக்குகள்
எம். வி. ரத்தினம்	**அ.இ.அ.தி.மு.க.**	**52,833**
எம். கண்ணப்பன்	தி.மு.க.	39,797
பி. கண்ணையன்	சுயே.	704

110. வால்பாறை (தனி)

மொத்த வாக்காளர் ... 1,16,974
பதிவான வாக்குகள் ... 83,022
செல்லாதவை ... 1,364

வேட்பாளர் பெயர்	கட்சியின் பெயர்	பெற்ற வாக்குகள்
ஏ. டி. கருப்பையா	**இந்திய.கம்யூ.**	**46,406**
கோவை தங்கம்	காங்.(இ)	33,354
எம். குப்புசாமி	சுயே.	1,670
வி. தெட்சிணாமூர்த்தி,	சுயே.	228

111. உடுமலைப்பேட்டை

மொத்த வாக்காளர் ... 1,34,138
பதிவான வாக்குகள் ... 98,140
செல்லாதவை ... 1,791

வேட்பாளர் பெயர்	கட்சியின் பெயர்	பெற்ற வாக்குகள்
பி. குழந்தைவேலு	**அ.இ.அ.தி.மு.க.**	**50,570**
ஆர். டி. மாரியப்பன்	தி.மு.க.	46,049

112. தாராபுரம் (தனி)

மொத்த வாக்காளர் ...	1,22,883
பதிவான வாக்குகள் ...	78,720
செல்லாதவை ...	1,435

வேட்பாளர் பெயர்	கட்சியின் பெயர்	பெற்ற வாக்குகள்
ஏ. பெரியசாமி	**அ.இ.அ.தி.மு.க.**	**43,319**
திருமதி வி.பி.பழனியம்மாள்	தி.மு.க.	32,887
கே. நாகராஜன்	சுயே.	542
ஏ.கே. பாலகிருஷ்ணன்	சுயே.	332
கே. கிருஷ்ணன்	சுயே.	205

114. பொங்கலூர்

மொத்த வாக்காளர் ...	1,09,334
பதிவான வாக்குகள் ...	69,918
செல்லாதவை ...	1,548

வேட்பாளர் பெயர்	கட்சியின் பெயர்	பெற்ற வாக்குகள்
பி. கந்தசாமி	**அ.இ.அ.தி.மு.க.**	**40,114**
எஸ்.ஆர். பாலசுப்பிரமணியன்	காங்.(இ)	26,420
எஸ். சிந்தனைத் தென்றல்	சுயே.	1834

115. பல்லடம்

மொத்த வாக்காளர் ...	1,28,604
பதிவான வாக்குகள் ...	84,714
செல்லாதவை ...	1,377

வேட்பாளர் பெயர்	கட்சியின் பெயர்	பெற்ற வாக்குகள்
பரமசிவ கவுண்டர்	**அ.இ.அ.தி.மு.க.**	**40,305**
கே.என். குமாரசாமி	காங்.(இ)	32,345
எஸ். ராமசாமி	ஜனதா(ஜெ.பி)	7,861
ஏ.பி. முத்துசாமி	சுயே.	2,826

116. திருப்பூர்

மொத்த வாக்காளர் ...	1,59,871
பதிவான வாக்குகள் ...	1,12,580
செல்லாதவை ...	1,365

வேட்பாளர் பெயர்	கட்சியின் பெயர்	பெற்ற வாக்குகள்
ஆர். மணிமாறன்	**அ.இ.அ.தி.மு.க.**	**63,371**
மோகன் கந்தசாமி என்கிற பி. கந்தசாமி கவுண்டர்	காங்.(இ)	39,276
எஸ். வெங்கட்ராஜ்	ஜனதா(ஜெ.பி)	7,760
எம். பழனிசாமி	சுயே.	549
பி. வையாபுரி முதலியார்	சுயே.	259

பெரியார் மாவட்டம்

113. வெள்ளக்கோயில்

மொத்த வாக்காளர் ...	1,26,161
பதிவான வாக்குகள் ...	92,510
செல்லாதவை ...	1,538

வேட்பாளர் பெயர்	கட்சியின் பெயர்	பெற்ற வாக்குகள்
டி. ராமசாமி	**அ.இ.அ.தி.மு.க.**	**56,975**
என். நல்லசேனாபதி சர்க்கரை மன்றாடியார்	காங்.(இ)	32,024
கே. நல்லமுத்து	சுயே.	1,233
கே.என். லிங்கசாமி கவுண்டர்	சுயே.	740

117. காங்கேயம்

மொத்த வாக்காளர்	...	1,26,155
பதிவான வாக்குகள்	...	83,177
செல்லாதவை	...	1,263

வேட்பாளர் பெயர்	கட்சியின் பெயர்	பெற்ற வாக்குகள்
கே. ஜி. கிருஷ்ணசாமி	**அ.இ.அ.தி.மு.க.**	**45,950**
எம். சிவசபாபதி	தி.மு.க.	34,341
கே.ஜே. சுப்பிரமணியம்	சுயே.	826
சி. சென்னியப்பன்	சுயே.	471
பி முருகேசன்	சுயே.	326

118. மொடக்குறிச்சி

மொத்த வாக்காளர்	...	1,45,802
பதிவான வாக்குகள்	...	97,347
செல்லாதவை	...	1,821

வேட்பாளர் பெயர்	கட்சியின் பெயர்	பெற்ற வாக்குகள்
எஸ், பாலகிருஷ்ணன்	**அ.இ.அ.தி.மு-க.**	**56,049**
ஏ. கணேசமூர்த்தி	தி.மு.க.	38,402
எம்.எஸ். பாரதி	சுயே.	578
கே. சி. ரங்கசாமி	சுயே.	335
கே. எலச்சியப்பன்	சுயே.	162

119. பெருந்துறை

மொத்த வாக்காளர்	..	1,29,785
பதிவான வாக்குகள்	...	82,006
செல்லாதவை	...	1,169

வேட்பாளர் பெயர்	கட்சியின் பெயர்	பெற்ற வாக்குகள்
டி. கே. நல்லப்பன்	**இந்திய. கம்யூ.**	**44,210**
என்.கே.பி. ஜெகந்நாதன்	காங்.(இ)	32,543
டி.சி. கோபாலன்	ஜனதா(ஜெ.பி)	2,183
பழனியப்பன்	சுயே.	895
டி.என். குமாரசாமி கவுண்டர்	சுயே.	742
எஸ்.எஸ்.ஆறுமுகம்	சுயே.	264

120. ஈரோடு

மொத்த வாக்காளர்	...	1,75,563
பதிவான வாக்குகள்		1,11,480
செல்லாதவை	...	1,376

வேட்பாளர் பெயர்	கட்சியின் பெயர்	பெற்ற வாக்குகள்
எஸ். முத்துசாமி	**அ.இ.அ.தி.மு.க.**	**62,342**
ஆர். சாயிநாதன்	காங்.(இ)	43,839
கே.வி.வி. வரதராசன்	ஜனதா(ஜெ.பி)	2,423
எம்.எஸ். கருப்பண்ணன்	சுயே.	451
என். பாலகிருஷ்ணன்	சுயே.	268
சி. கருணாகரன்	சுயே	257
கே. அய்யாவு	சுயே.	179
ஜி.எஸ். சுப்பிரமணியம்	சுயே.	159
ஆர். சக்கரபாணி	சுயே.	113
ஏ. சண்முகசுந்தரம்	சுயே.	73

121. பவானி

மொத்த வாக்காளர்	...	1,19,674
பதிவான வாக்குகள்	...	73,679
செல்லாதவை	...	1,162

வேட்பாளர் பெயர்	கட்சியின் பெயர்	பெற்ற வாக்குகள்
பி. ஜி. நாராயணன்	**அ.இ.அ.தி.மு.க.**	**44,152**
எம்.பி.வி. மாதேஸ்வரன்	காங்.(இ)	22,926
என். மாணிக்கம்	ஜனதா(ஜெ.பி)	4,719
சித்த கவுண்டர்	சுயே.	720

122. அந்தியூர் (தனி)

மொத்த வாக்காளர்	...	1,08,662
பதிவான வாக்குகள்	...	61,565
செல்லாதவை		1,103

வேட்பாளர் பெயர்	கட்சியின் பெயர்	பெற்ற வாக்குகள்
பி. குருசாமி	**அ.இ.அ.தி.மு.க.**	**34,498**
டி.ஜி. வடிவேல்	தி.மு.க.	20,662
எம். கருப்பன்	ஜனதா(ஜெ.பி)	4,588
டி.பி. முத்துசாமி	சுயே.	714

123. கோபிசெட்டிப்பாளையம்

மொத்த வாக்காளர்	...	1,14,611
பதிவான வாக்குகள்	...	76,368
செல்லாதவை	...	1,090

வேட்பாளர் பெயர்	கட்சியின் பெயர்	பெற்ற வாக்குகள்
கே. ஏ. செங்கோட்டையன்	**அ.இ.அ.தி.மு.க.**	**44,703**

கே.எம். சுப்பிரமணியம்	காங்.(இ)	29,690
கே.என்.கே. ராமசாமி	சுயே.	622
பி.சி. நாச்சிமுத்து	சுயே.	263

124. பவானிசாகர்

மொத்த வாக்காளர் ... 1,21,236
பதிவான வாக்குகள் ... 81,368
செல்லாதவை ... 1,500

வேட்பாளர் பெயர்	கட்சியின் பெயர்	பெற்ற வாக்குகள்
ஜி. கே. சுப்பிரமணியம்	**அ.இ.அ.தி.மு.க.**	**38,557**
திருமதி சம்பூர்ணம் சுவாமி நாதன்	தி.மு.க.	27,852
என்.கே. கருப்புசாமி	ஜனதா(ஜெ.பி)	12,778
கே.என். குழந்தைவேலு	சுயே.	312
பி. நஞ்சன்	சுயே.	197
பி.எஸ். சேகர்	சுயே.	162

125. சத்தியமங்கலம்

மொத்த வாக்காளர் ... 1,13,157
பதிவான வாக்குகள் ... 72,021
செல்லாதவை ... 1,889

வேட்பாளர் பெயர்	கட்சியின் பெயர்	பெற்ற வாக்குகள்
ஆர். ரங்கசாமி	**அ.இ.அ.தி.மு.க.**	**35,096**
சி. ஆர். ராசப்பா	காங்.(இ)	35,036

நீலகிரி மாவட்டம்

126. கூனூர் (தனி)

மொத்த வாக்காளர் ... 1,12,613
பதிவான வாக்குகள் ... 61,386
செல்லாதவை ... 831

வேட்பாளர் பெயர்	கட்சியின் பெயர்	பெற்ற வாக்குகள்
எம். ரங்கநாதன்	**தி.மு.க.**	**34,424**
சி. பெரியசாமி	அ.இ.அ.தி.மு.க	22,756
இ. எம். மாகாளியப்பன்	ஜனதா(ஜெ.பி)	3,217
ஏ. பாலசுப்பிரமணியம்	சுயே.	158

127. உதகமண்டலம்

மொத்த வாக்காளர் ... 1,11,534
பதிவான வாக்குகள் ... 69,347
செல்லாதவை ... 787

வேட்பாளர் பெயர்	கட்சியின் பெயர்	பெற்ற வாக்குகள்
கே. கல்லன்	**காங்.(இ)**	**35,528**
பி. கோபாலன்	அ.இ.அ.தி.மு.க. ...	25,628
என். சிக்கையா	ஜனதா(ஜெ.பி) ...	7,184
அடல்பஸ் மேசன்	சுயே. ...	220

128. கூடலூர்

மொத்த வாக்காளர் ... 1,14,612
பதிவான வாக்குகள் ... 64,054
செல்லாதவை ... 1,064

வேட்பாளர் பெயர்	கட்சியின் பெயர்	பெற்ற வாக்குகள்
கே. உச்சி	**தி.மு.க.**	**36,780**
எம்.எஸ். நாராயண நாயர்	இந்திய.கம்யூ. ...	23,636
ஆர். சுப்பிரமணியம்	சுயே. ...	2,362
ஏ. பெல்லி	சுயே. ...	212

மதுரை மாவட்டம்

129. பழனி (தனி)

மொத்த வாக்காளர் ... 1,29,839
பதிவான வாக்குகள் ... 79,942
செல்லாதவை. ... 1,112

வேட்பாளர் பெயர்	கட்சியின் பெயர்	பெற்ற வாக்குகள்
என். பழனிவேல்	**மார்க்.கம்யூ.**	**41,874**
எஸ். ஆர். பி. மணி	காங்.(இ) ...	35,646
ஆர். சந்திரன்	ஜனதா(ஜெ.பி) ...	1,310

130. ஒட்டன்சத்திரம்

மொத்த வாக்காளர் ... 1,31,378
பதிவான வாக்குகள் ... 79,193
செல்லாதவை ... 1,271

வேட்பாளர் பெயர்	கட்சியின் பெயர்	பெற்ற வாக்குகள்
கே. குப்புசாமி	**அ.இ.அ.தி.மு.க.**	**35,269**
எஸ்.கே. பழனிசாமி	காங்.(இ)	23,882
ஏ.பி. பழனியப்பன்	சுயே.	18,480
வி.எஸ். மாரியப்ப கவுண்டர்	சுயே.	291

131. பெரியகுளம்

மொத்த வாக்காளர் ... 1.26,755
பதிவான வாக்குகள் ... 82,116
செல்லாதவை ... 1,065

வேட்பாளர் பெயர்	கட்சியின் பெயர்	பெற்ற வாக்குகள்
கே. கோபாலகிருஷ்ணன்	**அ.இ.அ.தி.மு.க.**	**43,774**
கே. சேக் அப்துல் காதர்	காங்.(இ)	34,938
ஆர். காமாட்சி	ஜனதா(ஜெ.பி) ...	1,149
கே. பழனிசாமி	சுயே.	640
எம். சுப்பையா	சுயே.	330
எஸ். ராமு	சுயே.	220

132. தேனி

மொத்த வாக்காளர் ... 1,3 22|71
பதிவான வாக்குகள் ... 94,327
செல்லாதவை ... 1,378

வேட்பாளர் பெயர்	கட்சியின் பெயர்	பெற்ற வாக்குகள்
வி. ஆர். ஜெயராமன்	**அ.இ.அ.தி.மு.க.**	**51,534**
என். ஆர். அழகர்ராஜா	காங்.(இ)	41,415

133. போடிநாயக்கனூர்

மொத்த வாக்காளர் ... 1,31,024
பதிவான வாக்குகள் ... 86,259
செல்லாதவை 984

வேட்பாளர் பெயர்	கட்சியின் பெயர்	பெற்ற வாக்குகள்
கே.எம்.பி. சுப்பிரமணியம்	**அ.இ.அ.தி.மு.க.**	**50,972**
கே.எஸ்.எம். ராமசந்திரன்	காங்.(இ)	34,013
எம்.ஆர். முத்தையா பிள்ளை	சுயே.	290

134. கம்பம்

மொத்த வாக்காளர் ... 1,31,390
பதிவான வாக்குகள் ... 97,743
செல்லாதவை ... 1,047

வேட்பாளர் பெயர்	கட்சியின் பெயர்	பெற்ற வாக்குகள்
ஆர். டி. கோபாலன்	**அ.இ.அ.தி.மு.க.**	**47,577**
ஏ.எல். கம்பம் மகேந்திரன்	தி.மு.க.	35,395
கூடலூர் சந்திரசேகரன்	சுயே.	12,800
கோகிலாபுரம் பொன்னு செட்டியார்	சுயே.	386
எஸ். காமுதுரை	சுயே.	365
கே. சுருளிவேலு	சுயே.	173

135. ஆண்டிபட்டி

மொத்த வாக்காளர் ... 1,26,984
பதிவான வாக்குகள் ... 75,545
செல்லாதவை ... 1130

வேட்பாளர் பெயர்	கட்சியின் பெயர்	பெற்ற வாக்குகள்
எஸ்.எஸ். ராஜேந்திரன்	**அ.இ.அ.தி.மு.க.**	**44,490**
கே. கந்தசாமி	காங்.(இ)	16,508
என்.வி. குருசாமி	ஜனதா(ஜெ.பி)	9,889
ஏ. வெற்றிவேந்தன்	சுயே.	3,073
எஸ். முத்துசாமி	சுயே.	455

136. சேடபட்டி

மொத்த வாக்காளர் ... 1,18,078
பதிவான வாக்குகள் ... 71,286
செல்லாதவை ... 1,117

வேட்பாளர் பெயர்	கட்சியின் பெயர்	பெற்ற வாக்குகள்
ஆர். முத்தையா	**அ.இ.அ.தி.மு.க.**	**42,012**
ஆர்.எஸ். தங்கராசன்	தி.மு.க.	28,157

மொத்த வாக்காளர் ... 1,17,383
பதிவான வாக்குகள் ... 76,864
செல்லாதவை ... 1,098

வேட்பாளர் பெயர்	கட்சியின் பெயர்	பெற்ற வாக்குகள்
என்.எஸ்.வி. சித்தன்	**காங்.(இ)**	**35,181**
ஏ.ஆர். பெருமாள்	சுயே.	31,679
கே.ஏ. இங்கர்சால்	ஜனதா (ஜ.பி)	8,033
எஸ். கிருஷ்ணன்	சுயே.	873

138. உசிலம்பட்டி

மொத்த வாக்காளர் ... 1,22,773
பதிவான வாக்குகள் ... 72,102
செல்லாதவை ... 1,073

வேட்பாளர் பெயர்	கட்சியின் பெயர்	பெற்ற வாக்குகள்
எஸ். ஆண்டித்தேவர்	**அ.இ.பா.பி**	**33,857**
பி.கே.எம்.முத்துராமலிங்கம்	சுயே.	21,534
எல். சந்தானத் தேவர்	தி.மு.க.	15,033
டி.கே. கருத்தபாண்டியன்	சுயே.	605

மொத்த வாக்காளர் ... 1,23,442
பதிவான வாக்குகள் ... 80,581
செல்லாதவை ... 1,209

வேட்பாளர் பெயர்	கட்சியின் பெயர்	பெற்ற வாக்குகள்
திருமதி ஏ. எஸ். பொன்னம்மாள்	**சுயே.**	**48,892**
ஏ. மணிவாசகம்	தி.மு.க.	30,480

140. சோழவந்தான்

மொத்த வாக்காளர் ... 1,15,880
பதிவான வாக்குகள் ... 84,264
செல்லாதவை ... 1289

வேட்பாளர் பெயர்	கட்சியின் பெயர்	பெற்ற வாக்குகள்
ஏ. சந்திரசேகரன்	**காங்.(இ)**	**41,720**
பி.எஸ். மணியன்	அ.இ.அ.தி.மு.க	41,255

141. திருப்பரங்குன்றம்

மொத்த வாக்காளர் ... 1,61,546
பதிவான வாக்குகள் ... 1,02,199
செல்லாதவை ... 1,019

வேட்பாளர் பெயர்	கட்சியின் பெயர்	பெற்ற வாக்குகள்
கே. காளிமுத்து	**அ.இ.அ.தி.மு.க.**	**61,247**
பி. சீனித் தேவர்	தி.மு.க.	38,740
ஜே.எஸ். கிருஷ்ணன் (ஜானகி)	சுயே.	658
பி. சுந்தா தேவர்	சுயே.	260
யூ. சாம்பசிவம்	சுயே.	176
ஏ. சீனிவாச நாயுடு	சுயே.	99

142. மதுரை (மேற்கு)

மொத்த வாக்காளர் ... 1,52,756
பதிவான வாக்குகள் ... 96,495
செல்லாதவை ... 849

வேட்பாளர் பெயர்	கட்சியின் பெயர்	பெற்ற வாக்குகள்
எம். ஜி. ராமச்சந்திரன்	**அ.இ.அ.தி.மு.க.**	**57,019**
பொன். முத்துராமலிங்கம்	தி.மு.க.	35,953
ஏ.சி. காமராஜ்	ஜனதா (ஜெ.பி)	2,178

எஸ். மாயாண்டி	சுயே.	130
கே. யூ. சுப்புராசு	சுயே.	124
வி.எம். எஸ்.வேலுசாமிநாடார்	சுயே.	123
ஜே.எஸ். கிருஷ்ணன்(ஜானகி)	சுயே.	119

143. மதுரை (மத்தி)

மொத்த வாக்காளர் ... 1,33,812
பதிவான வாக்குகள் ... 79,199
செல்லாதவை ... 582

வேட்பாளர் பெயர்	கட்சியின் பெயர்	பெற்ற வாக்குகள்
பி. நெடுமாறன்	**சுயே.**	**45,700**
பி.டி.ஆர். பழனிவேல்ராஜன்	தி.மு.க.	31,566
ஆ .வி. சேஷாச்சாரி	பாரதீயஜனதா	1,077
ஜே.எஸ். கிருஷ்ணன்(ஜானகி)	சுயே.	121
டி.கே. கருத்தப்பாண்டியன்	சுயே.	78
எஸ். நாராயணசாமி	சுயே.	75

144. மதுரை (கிழக்கு)

மொத்த வாக்காளர் ... 1,32,153
பதிவான வாக்குகள் ... 75,348
செல்லாதவை ... 647

வேட்பாளர் பெயர்	கட்சியின் பெயர்	பெற்ற வாக்குகள்
என். சங்கரய்யா	**மார்க். கம்யூ.**	**36,862**
எம்.ஏ. ராமமூர்த்தி	காங்.(இ)	30,923
என்.எஸ். ராமமூர்த்தி	ஜனதா(ஜெ.பி)	5,647
ஓ.கே. லட்சுமணன்	சுயே.	382
ஜே.எஸ். கிருஷ்ணன்(ஜானகி)	சுயே.	343
எஸ்.என். ராஜாராம்	சுயே.	238
முத்துராம்	சுயே.	153
வி. ஸ்ரீதரன்	சுயே.	96
எம். அப்துல்லா	சுயே.	57

145. சமயநல்லூர் (தனி)

மொத்த வாக்காளர் ... 1,51,990
பதிவான வாக்குகள் ... 95,389
செல்லாதவை ... 979

வேட்பாளர் பெயர்	கட்சியின் பெயர்	பெற்ற வாக்குகள்
ஏ.பாலுசாமி	**அ.இ.அ.தி.மு.க.**	**50,612**
பி. சுபாஷ் சந்திர போஸ்	தி.மு.க.	42,958

எம். சின்னப்பன்	சுயே.	303
எம். ராக்கன்	சுயே.	284
கே. முனியாண்டி	சுயே.	253

146. மேலூர்

மொத்த வாக்காளர் ... 1,37,381
பதிவான வாக்குகள் ... 1,00,156
செல்லாதவை ... 1,244

வேட்பாளர் பெயர்	கட்சியின் பெயர்	பெற்ற வாக்குகள்
கே. வி. வீரண்ணன் அம்பலம்	**காங்.(இ)**	**54,003**
ஏ.எம். பரமசிவம்	அ.இ.அ.தி.மு.க	41,849
ஜெ.எஸ். கிருஷ்ணன்	சுயே.	1.356
என். ராமு	சுயே.	686
ஏ. அய்யாவு	சுயே.	516
வி. ராமமூர்த்தி	சுயே.	502

147. நத்தம்

மொத்த வாக்காளர் ... 1,17,138
பதிவான வாக்குகள் ... 71,405
செல்லாதவை ... 1,144

வேட்பாளர் பெயர்	கட்சியின் பெயர்	பெற்ற வாக்குகள்
ஆண்டி அம்பலம்	**காங்.(இ)**	**36,859**
டி. அழகர்சாமி	சுயே.	32,471
ஏ. சோமசுந்தரம்	சுயே.	509
சி. மாணிக்கம்	சுயே.	422

148. திண்டுக்கல்

மொத்த வாக்காளர் ... 1,58,089
பதிவான வாக்குகள் ... 1,01,523
செல்லாதவை ... 976

வேட்பாளர் பெயர்	கட்சியின் பெயர்	பெற்ற வாக்குகள்
என். வரதராசன்	**மார்க்.கம்யூ.**	**55,195**
என். அப்துல் காதர்	காங்.(இ).	43,676
வி. பிச்சைமுத்து	சுயே.	674
பி.எம். முஸ்தபா	சுயே.	589
எஸ். முத்துகிருஷ்ணன்	சுயே.	413

149. ஆத்தூர்

மொத்த வாக்காளர் ...	1,53,445
பதிவான வாக்குகள் ...	96,498
செல்லாதவை	1,327

வேட்பாளர் பெயர்	கட்சியின் பெயர்	பெற்ற வாக்குகள்
ஏ. வெள்ளைச்சாமி	**அ.இ.அ.தி.மு.க.**	**55,359**
டாக்டர் திருமதி ராஜாம்பாள்	தி.மு.க.	38,990
பி. பன்னீர்செல்வம்உடையார்	சுயே.	507
ஆர். பழனிச்சாமி	சுயே.	315

150. வேடசந்தூர்

மொத்த வாக்காளர் ...	1,56,681
பதிவான வாக்குகள் ...	92,832
செல்லாதவை ...	1,847

வேட்பாளர் பெயர்	கட்சியின் பெயர்	பெற்ற வாக்குகள்
வி.பி. பாலசுப்பிரமணியன்	**அ.இ.அ.தி.மு.க.**	**58,128**
ஜி.பி.வி. ராஜு	காங்.(இ)	32,857

திருச்சிராப்பள்ளி மாவட்டம்

151. அரவக்குறிச்சி

மொத்த வாக்காளர் ...	1,35,527
பதிவான வாக்குகள் ...	88,464
செல்லாதவை ...	982

வேட்பாளர் பெயர்	கட்சியின் பெயர்	பெற்ற வாக்குகள்
பி. எஸ்.சென்னிமலை என்கிற கந்தசாமி	**அ.இ.அ.தி.மு.க.**	**45,145**
டாக்டர் எஸ். சதாசிவம்	காங்.(இ)	40,233
கே. சண்முகம்	சுயே.	1,125
எஸ். ராமன்	சுயே.	979

152. கரூர்

மொத்த வாக்காளர் ..	1,51,461
பதிவான வாக்குகள் ...	1,07,841
செல்லாதவை ...	860

வேட்பாளர் பெயர்	கட்சியின் பெயர்	பெற்ற வாக்குகள்
எம். சின்னச்சாமி	**அ.இ.அ.தி.மு.க.**	**54,331**
எஸ். நல்லுசாமி	தி.மு.க.	46,025
சிவசாமி	ஜனதா(ஜெ.பி)	5,465
நடேசன்	சுயே.	828
எம். அப்பாவு	சுயே.	332

153. கிருஷ்ணராயபுரம் (தனி)

மொத்த வாக்காளர் ...	1,25,588
பதிவான வாக்குகள் ...	79,827
செல்லாதவை ...	980

வேட்பாளர் பெயர்	கட்சியின் பெயர்	பெற்ற வாக்குகள்
தங்கவேல்ராஜ்	**காங்.(இ)**	**43,623**
ஓ. ரங்கராஜு	அ.இ.அ.தி.மு.க	34,584
எம். சன்னாசி	சுயே.	640

154. மருங்காபுரி

மொத்த வாக்காளர் ...	1,16,714
பதிவான வாக்குகள் ...	77,143
செல்லாதவை ...	861

வேட்பாளர் பெயர்	கட்சியின் பெயர்	பெற்ற வாக்குகள்
எம். ஏ. ராஜ்குமார்	**அ.இ.அ.தி.மு.க.**	**32,021**
வி. ராமநாதன்	காங்.(இ)	28,444
என். வைரமணி கவுண்டர்	சுயே.	14,013
கே. ஆண்டி	குடியரசுகட்சி.	1,271
வி.கே. எம். அப்துல் ஹாசன்	சுயே.	533

155. குளித்தலை

மொத்த வாக்காளர் ...	1,20,320
பதிவான வாக்குகள் ...	85,017
செல்லாதவை ...	945

வேட்பாளர் பெயர்	கட்சியின் பெயர்	பெற்ற வாக்குகள்
ஆர். கருப்பையா	**இந்திய. கம்யூ.**	**44,525**
பி.இ.சீனிவாச ரெட்டியார்	காங். (இ)	36,336
சி. பெரியசாமி	சுயே.	2,737
சி. முத்துசாமி பூசாரி	சுயே.	474

156. தொட்டியம்

மொத்த வாக்காளர் ...	1,21,278
பதிவான வாக்குகள் ...	88,181
செல்லாதவை ...	913

வேட்பாளர் பெயர்	கட்சியின் பெயர்	பெற்ற வாக்குகள்
ஆர்.பெரியசாமி	**காங்.(இ)**	**37,426**
டி.பி.எம். ஜெயராஜ்	சுயே.	37,119
கே.எம். சண்முகசுந்தரம்	சுயே.	11,497
முசிறி மாசிலாமணி	சுயே.	524
ஏ.பி. ஒந்தாச்சிபிள்ளை	சுயே.	427
வி. கண்ணையன்	சுயே.	275

157. உப்பிலியாபுரம் (மலைவாழ்)

மொத்த வாக்காளர் ...	1,28,076
பதிவான வாக்குகள் ...	88,643
செல்ல தவை ...	1,178

வேட்பாளர் பெயர்	கட்சியின் பெயர்	பெற்ற வாக்குகள்
வி. அரங்கராஜன்	**அ.இ.அ.தி.மு.க.**	**43,263**
ஆர். பழனிமுத்து	காங்.(இ)	40,997
கே. பெருமாள்	ஜனதா(ஜெ.பி)	1,751
ஓ.கே. பெருமாள்	சுயே.	1,121
ராமராஜு	சுயே.	333

158. முசிறி

மொத்த வாக்காளர் ...	1,35,272
பதிவான வாக்குகள் ...	1,04,678
செல்லாதவை	1,810

வேட்பாளர் பெயர்	கட்சியின் பெயர்	பெற்ற வாக்குகள்
எம். கே. ராஜமாணிக்கம்	**அ.இ.அ.தி.மு.க.**	**53,697**
ஆர். நடராஜன்	தி.மு.க.	49,171

159. லால்குடி

மொத்த வாக்காளர் ...	1,30,260
பதிவான வாக்குகள் ...	1,00,892
செல்லாதவை ...	897

வேட்பாளர் பெயர்	கட்சியின் பெயர்	பெற்ற வாக்குகள்
அன்பில் தர்மலிங்கம்	**தி.மு.க.**	**40,899**
ஏ. சாமிக்கண்	சுயே.	38,099
ஆர். கங்காதரன்	சுயே.	16,016
ஏ.கே. பெருமாள்	சுயே.	4,981

160. பெரம்பலூர் (தனி)

மொத்த வாக்காளர் ...	1,21,376
பதிவான வாக்குகள் ...	70,968
செல்லாதவை ...	991

வேட்பாளர் பெயர்	கட்சியின் பெயர்	பெற்ற வாக்குகள்
ஜே. எஸ். ராஜு	**தி.மு.க.**	**28,680**
எம். அங்கமுத்து	அ.இ.அ.தி.மு.க	24,224
கே. வடிவேலு	சுயே.	16,155
பழனிமுத்து	ஜனதா(எஸ்)	529
வேப்பந்தட்டை நடேசன்	சுயே.	389

161. வரகூர் (தனி)

மொத்த வாக்காளர் ...	1,17,112
பதிவான வாக்குகள் ...	75,094
செல்லாதவை ...	984

வேட்பாளர் பெயர்	கட்சியின் பெயர்	பெற்ற வாக்குகள்
என். பெருமாள்	**அ.இ.அ.தி.மு.க.**	**39,476**
பி. சின்னையன்	காங்.(இ)	33,277
பி. காத்தமுத்து	ஜனதா(ஜெ.பி)	921
எம். கணபதி	சுயே.	436

162. அரியலூர்

மொத்த வாக்காளர் ...	16,592
பதிவான வாக்குகள் ...	88,716
செல்லாதவை ...	1,185

வேட்பாளர் பெயர்	கட்சியின் பெயர்	பெற்ற வாக்குகள்
டி. ஆறுமுகம்	**தி.மு.க**	**45,980**
எஸ். அசோகன்	அ.இ.அ.தி.மு.க	36,776
ஏ.எஸ். ஆராமிர்தம்	சுயே.	3,695
ஏ. கணேசன்	குடியரசுகட்சி	738
கே. முருகேசன்	சுயே.	342

163. ஆண்டிமடம்

மொத்த வாக்காளர் ... 1,01,568
பதிவான வாக்குகள் ... 72,601
செல்லாதவை ... 1,069

வேட்பாளர் பெயர்	கட்சியின் பெயர்	பெற்ற வாக்குகள்
எஸ். கிருஷ்ணமூர்த்தி	**அ.இ.அ.தி.மு.க.**	**36,120**
எஸ். சிவசுப்பிரமணியன்	தி.மு.க.	35,412

164. செயங்கொண்டம்

மொத்த வாக்காளர் ... 1,18,164
பதிவான வாக்குகள் ... 88,026
செல்லாதவை ... 924

வேட்பாளர் பெயர்	கட்சியின் பெயர்	பெற்ற வாக்குகள்
பி. தங்கவேலு	**காங்.(இ)**	**39,862**
டி. செல்வராஜன்	அ.இ.அ.தி.மு.க	34,955
கருணாமூர்த்தி	சுயே.	11,512
திருமதி இரா. ராஜலட்சுமி	சுயே.	773

165. ஸ்ரீரங்கம்

மொத்த வாக்காளர் ... 1,20,664
பதிவான வாக்குகள் ... 93,051
செல்லாதவை ... 1,130

வேட்பாளர் பெயர்	கட்சியின் பெயர்	பெற்ற வாக்குகள்
ஆர். சௌந்தரராஜன்	**அ.இ.அ.தி.மு.க.**	**49,160**
வி. சுவாமிநாதன்	காங்.(இ)	42,761

166. திருச்சிராப்பள்ளி-I

மொத்த வாக்காளர் ... 1,05,277
பதிவான வாக்குகள் ... 71,693
செல்லாதவை ... 511

வேட்பாளர் பெயர்	கட்சியின் பெயர்	பெற்ற வாக்குகள்
பி. முசிறிப்புத்தன்	**அ.இ.அ.தி.மு.க.**	**35,361**
ஏ.வி. கிருஷ்ணமூர்த்தி	தி.மு.க.	33,183
என். சுப்பிரமணியம்	ஜனதா(ஜெ.பி)	1,878
பி. காத்தபெருமாள்	சுயே.	565
எம்.ஜெ. செல்வநாதன்	சுயே.	195

167. திருச்சிராப்பள்ளி-II

மொத்த வாக்காளர் ... 1,25,957
பதிவான வாக்குகள் ... 78,400
செல்லாதவை ... 904

வேட்பாளர் பெயர்	கட்சியின் பெயர்	பெற்ற வாக்குகள்
கே. சௌந்தரராஜன்	**அ.இ.அ.தி.மு.க.**	**43,029**
கே.எம். காதர் மொய்தீன்	சுயே.	34,467

168. திருவெறும்பூர்

மொத்த வாக்காளர் ... 1,33,342
பதிவான வாக்குகள் ... 91,442
செல்லாதவை ... 739

வேட்பாளர் பெயர்	கட்சியின் பெயர்	பெற்ற வாக்குகள்
குருசாமி என்கிற அண்ணாதாசன்	**அ.இ.அ.தி.மு.க.**	**51,012**
கே.எஸ். முருகேசன்	தி.மு.க.	39,047
கே. தினகரன்	சுயே.	644

தஞ்சாவூர் மாவட்டம்.

169. சீர்காழி (தனி)

மொத்த வாக்காளர் ... 1,16,654
பதிவான வாக்குகள் ... 86,875
செல்லாதவை ... 1,487

வேட்பாளர் பெயர்	கட்சியின் பெயர்	பெற்ற வாக்குகள்
கே. பாலசுப்பிரமணியம்	**அ.இ.அ.தி.மு.க.**	**49,334**
கே. சுப்ரவேலு	தி.மு.க.	36,054

170. பூம்புகார்

மொத்த வாக்காளர் ... 1,09,786
பதிவான வாக்குகள் ... 86,389
செல்லாதவை ... 1,510

வேட்பாளர் பெயர்	கட்சியின் பெயர்	பெற்ற வாக்குகள்
என். விஜயபாலன்	**அ.இ.அ.தி.மு.க.**	45,292
எஸ். கணேசன்	தி.மு.க.	39,587

171. மாயவரம்

மொத்த வாக்காளர்	...	1,09,869
பதிவான வாக்குகள்	...	78,001
செல்லாதவை.	...	956

வேட்பாளர் பெயர்	கட்சியின் பெயர்	பெற்ற வாக்குகள்
என். கிட்டப்பா	**தி.மு.க.**	37,671
பி. பாலவேலாயுதம்	அ.இ.அ.தி.மு.க	37,001
கே.பி. அன்பழகன்	சுயே.	1,724
எஸ். சந்தானம்	சுயே.	649

172. குத்தாலம்

மொத்த வாக்காளர்	...	1,12,552
பதிவான வாக்குகள்	...	83,980
செல்லாதவை	...	1,088

வேட்பாளர் பெயர்	கட்சியின் பெயர்	பெற்ற வாக்குகள்
ஆர். ராஜாமாணிக்கம்	தி.மு.க.	44,254
ஜி. வீரய்யன்	மார்க்.கம்யூ.	33,364
ஆர். இடும்பையன்	சுயே.	5,274

173. நன்னிலம் (தனி)

மொத்த வாக்காளர்	...	1,15,349
பதிவான வாக்குகள்	...	85,897
செல்லாதவை	...	884

வேட்பாளர் பெயர்	கட்சியின் பெயர்	பெற்ற வாக்குகள்
ஏ. கலைபரசன்	**அ.இ.அ.தி.மு.க.**	44,829
எம். மணிமாறன்	தி.மு.க.	39,689
கே. பாலசுந்தரம்	சுயே.	495

174. திருவாரூர் (தனி)

மொத்த வாக்காளர்	...	1,21,907
பதிவான வாக்குகள்	...	91,547
செல்லாதவை	...	761

வேட்பாளர் பெயர்	கட்சியின் பெயர்	பெற்ற வாக்குகள்
எம். செல்லமுத்து	**மார்க்.கம்யூ.**	45,557
கோவி. குப்புசாமி	தி.மு.க.	43,959
மணலி நேதாஜி என்கிற பன்னீர்செல்வம்	ஜனதா(ஜே.பி)	1,270

175. நாகப்பட்டினம்

மொத்த வாக்காளர்	...	1,12,499
பதிவான வாக்குகள்	...	86,729
செல்லாதவை	...	886

வேட்பாளர் பெயர்	கட்சியின் பெயர்	பெற்ற வாக்குகள்
ஆர். உமாநாத்	**மார்க்.கம்யூ**	44,105
எஸ்.எஸ்.ஆர். ராமநாததேவர்	காங்.(இ)	41,738

176. வேதாரண்யம்

மொத்த வாக்காளர்	...	1,07,177
பதிவான வாக்குகள்	...	86,593
செல்லாதவை.	...	638

வேட்பாளர் பெயர்	கட்சியின் பெயர்	பெற்ற வாக்குகள்
எம். எஸ். மாணிக்கம்	**அ.இ.அ.தி.மு.க.**	52,311
என். மீனாட்சிசுந்தரம்	தி.மு.க.	32,656
கே.வி. எம். சுப்பிரமணிய கவுண்டர்	ஜனதா(ஜே.பி)	988

177. திருத்துறைப் பூண்டி (தனி)

மொத்த வாக்காளர்	...	1,27,669
பதிவான வாக்குகள்	...	102,254
செல்லாதவை	...	858

வேட்பாளர் பெயர்	கட்சியின் பெயர்	பெற்ற வாக்குகள்
பி. உத்திராபதி	**இந்திய.கம்யூ.**	62,051
வி. வேதய்யன்	காங்.(இ)	39,345

178. மன்னார்குடி

மொத்த வாக்காளர்	...	1,21,083
பதிவான வாக்குகள்	...	92,778
செல்லாதவை	...	782

வேட்பாளர் பெயர்	கட்சியின் பெயர்	பெற்ற வாக்குகள்
எம். அம்பிகாபதி	**இந்திய.கம்யூ.**	**51,818**
எம். கோபால்சாமி தென்கொண்டார்	காங்.(இ)	33,496
கே. குஞ்சிதபாதம்	சுயே.	5,895
பி. வீரய்யத் தேவர்	ஜனதா(ஜெ.பி)	787

179. பட்டுக்கோட்டை

மொத்த வாக்காளர்	...	1,19,533
பதிவான வாக்குகள்	...	97,072
செல்லாதவை	...	823

வேட்பாளர் பெயர்	கட்சியின் பெயர்	பெற்ற வாக்குகள்
எஸ். டி. சோமசுந்தரம்	**அ.இ.அ.தி.மு.க.**	**52,900**
ஏ.ஆர். மாரிமுத்து	காங்.(இ)	42,302
என். மதிவாணன்	ஜனதா(ஜெ.பி)	1,047

180. பேராவூரணி

மொத்த வாக்காளர்	...	1,15,008
பதிவான வாக்குகள்	...	96,904
செல்லாதவை	...	1,261

வேட்பாளர் பெயர்	கட்சியின் பெயர்	பெற்ற வாக்குகள்
எம். ஆர். கோவேந்தன்	**அ.இ.அ.தி.மு.க.**	**56,010**
ஏ. பழனிவேலு	காங்.(இ)	39,633

181. ஒரத்தநாடு

மொத்த வாக்காளர்	...	1,21,363
பதிவான வாக்குகள்	...	93,769
செல்லாதவை	...	722

வேட்பாளர் பெயர்	கட்சியின் பெயர்	பெற்ற வாக்குகள்
டி. வீராசாமி	**அ.இ.அ.தி.மு.க.**	**47,021**
டி.எம். தைலப்பன்	தி.மு.க.	45,402
டி. குப்புசாமி	சுயே.	624

182. திருவோணம்

மொத்த வாக்காளர்	...	1,18,707
பதிவான வாக்குகள்	...	91,518
செல்லாதவை	...	855

வேட்பாளர் பெயர்	கட்சியின் பெயர்	பெற்ற வாக்குகள்
என். சிவஞானம்	**காங்.(இ)**	**44,748**
துரைகோவிந்தராஜன்	அ.இ.அ.தி.மு.க	44,686
டி. சம்பந்தம்	சுயே.	1,229

183. தஞ்சாவூர்

மொத்த வாக்காளர்	...	1,28,484
பதிவான வாக்குகள்	...	81,691
செல்லாதவை	...	910

வேட்பாளர் பெயர்	கட்சியின் பெயர்	பெற்ற வாக்குகள்
எஸ். நடராஜன்	**தி.மு.க.**	**40,880**
ஏ. ராமமூர்த்தி	சுயே.	39,901

184. திருவையாறு

மொத்த வாக்காளர்	...	1,10,334
பதிவான வாக்குகள்	...	78,164
செல்லாதவை		842

வேட்பாளர் பெயர்	கட்சியின் பெயர்	பெற்ற வாக்குகள்
எம். சுப்பிரமணியன்	**அ.இ.அ.தி.மு.க.**	**42,636**
ஜி. இளங்கோவன்	தி.மு.க.	32,967
சாலியமங்கலம் கவிஞர் வி. குல்மய்யா	சுயே.	810
எஸ். சுயம்பிரகாசம்	சுயே.	701
வி. சுந்தரராசன்	சுயே.	208

185. பாபநாசம்

மொத்த வாக்காளர்	...	1,06,378
பதிவான வாக்குகள்	...	72,529
செல்லாதவை	...	763

வேட்பாளர் பெயர்	கட்சியின் பெயர்	பெற்ற வாக்குகள்
எஸ். ராஜாராமன்	காங்.(இ)	36,101
நாராயணசாமி கோவி	அ.இ.அ.தி.மு.க	33,152
ஆர்.வி.சௌந்தரராசன்	சுயே.	831
நாகராஜ மூப்பனார்	சுயே.	698
சர்க்கரை என்கிற ஞானப்பிரகாசம்	ஜனதா(ஜெ.பி)	560
பி.கே. ராஜா முகமது	சுயே.	164
யு. செல்வராஜு.	சுயே.	260

186. வலங்கைமான் (தனி)

மொத்த வாக்காளர் ... 1,00,415
பதிவான வாக்குகள் ... 73,087
செல்லாதவை ... 608

வேட்பாளர் பெயர்	கட்சியின் பெயர்	பெற்ற வாக்குகள்
திருமதி கோமதி	அ.இ.அ.தி.மு.க.	40,667
ஏ. செல்லப்பா	தி.மு.க.	29,502
ஏ. சீனிவாசன்	சுயே.	1,967
எஸ்.கே. கண்ணுசாமி	ஜனதா(ஜெ.பி)	343

187. கும்பகோணம்

மொத்த வாக்காளர் ... 1,18,1.30
பதிவான வாக்குகள் ... 81,577
செல்லாதவை ... 1,124

வேட்பாளர் பெயர்	கட்சியின் பெயர்	பெற்ற வாக்குகள்
ஈ. எம். எஸ். பகீர் முகமது	காங்.(இ)	45,038
எஸ்.ஆர். இராதா	அ.இ.அ.தி.மு.க.	35,415

188. திருவிடைமருதூர்

மொத்த வாக்காளர் ... 1,18,003
பதிவான வாக்குகள் ... 89,468
செல்லாதவை ... 1,414

வேட்பாளர் பெயர்	கட்சியின் பெயர்	பெற்ற வாக்குகள்
எஸ். ராமலிங்கம்	தி.மு.க.	46,943
கே. ராஜமாணிக்கம்	அ.இ.அ.தி.முக	41,111

புதுக்கோட்டை மாவட்டம்

189. திருமயம்

மொத்த வாக்காளர் ... 1,23,324
பதிவான வாக்குகள் ... 87,342
செல்லாதவை ... 998

வேட்பாளர் பெயர்	கட்சியின் பெயர்	பெற்ற வாக்குகள்
என். சுந்தரராஜ்	காங்.(இ)	39,479
புலவர் பொன்னம்பலம்	அ.இ.அ.தி.மு.க	39,256
எஸ். சீனிவாசன்	சுயே.	7,609

190. கொளத்தூர் (தனி)

மொத்த வாக்காளர் ... 1,27,362
பதிவான வாக்குகள் ... 89,868
செல்லாதவை ... 1,114

வேட்பாளர் பெயர்	கட்சியின் பெயர்	பெற்ற வாக்குகள்
டி. மாரிமுத்து	அ.இ.அ.தி.முக.	50,810
கிரை ஏ. தமிழ்ச்செல்வன்	தி.மு.க.	37,200
ஏ.இ. ராமசாமி	சுயே.	417
ஜி. ராசு	சுயே.	327

191. புதுக்கோட்டை

மொத்த வாக்காளர் ... 1,30,812
பதிவான வாக்குகள் ... 96,889
செல்லாதவை ... 1,012

வேட்பாளர் பெயர்	கட்சியின் பெயர்	பெற்ற வாக்குகள்
ஸ்ரீ ராஜ்குமார் விஜய ரகுநாத தொண்டைமான்	காங்(இ)	47,660
கே.ஆர். சுப்பையா	இந்திய.கம்யூ.	46,387
ஆர். சிதம்பரம்	சுயே.	708
வி. குட்டையன்	சுயே.	700
எஸ். சாகுல் ஹமீது	சுயே.	422

வாடிக்கையாளர்களின் இன்றையத் தேவை
உயர்ந்த தரம்! நியாயமான விலை!!
அத்தேவைகளைச் சிறப்பாகப் பூர்த்தி செய்யும் பணியில்
டான்சியின் இணையற்ற சேவை.

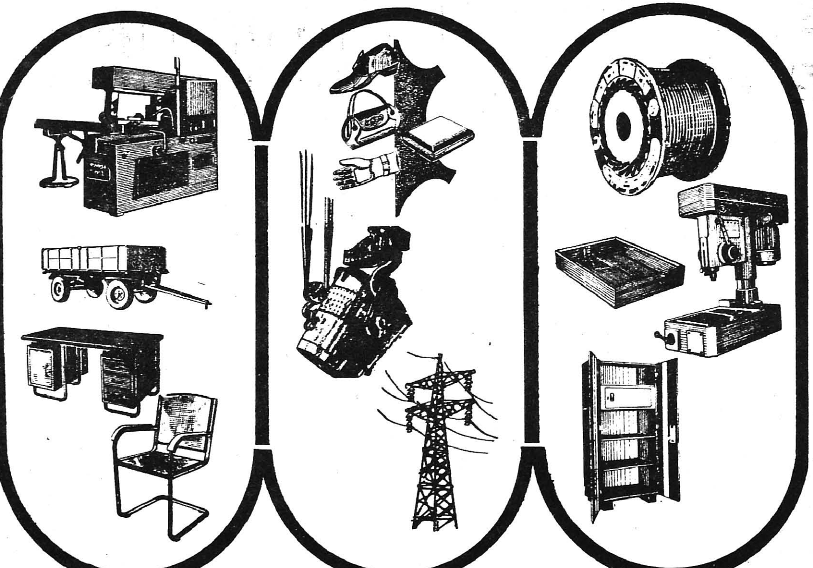

ஏற்றமிகு தோற்றம்! எழிலார்ந்த படைப்புகள்!
உயர்ந்த தரம்! நியாயமான விலை!
இல்லத்திற்கும், அலுவலகத்திற்கும் எழில் கூட்டும் கட்டில், மேஜை, நாற்காலி, சோஃபா, மடக்கு நாற்காலி, எஃகு ரேக்கு, பீரோ போன்ற சாதனங்களுக்கு மட்டுமல்ல டான்சி—
தொழிற்துறைக்கேற்ற இரும்புக் கட்டுமானங்கள், இயந்திரங்கள், கோபுரங்கள், இரும்பு வார்ப்—படங்கள், செப்புக்கம்பிகள், இணைப்பு வண்டிகள். விவசாய உபகரணங்கள், பதனிடப்பட்ட பாங்கான தோல், தோலினாலான பொருட்கள், பாதுகாப்புக் காலணிகள், கையுறைகள், சி.ஐ. பைப்புகள், எனாமல் பூசப்பட்ட கம்பிகள், ஃபிரெஞ்ச் பாலிஷ், மற்றும் அதைச் சார்ந்த பொருட்களையும் தயாரித்தளிப்பதில் தனிப்புகழ் பெற்ற நிறுவனம் டான்சி!
டான்சியின் 55 தொழிற்கூடங்களில் ஆண்டு ஒன்றுக்கு ரூ 18 கோடிக்கும் மேற்பட்ட தொழிற்துறைக்கும் வீட்டு உபயோகத்திற்கும் ஏற்ற பொருட்கள் உற்பத்தி செய்யப்படுகின்றன.

நினைவிருக்கட்டும்—தரத்திற்கோர் சின்னம் டான்சி!

டான்சி

தமிழ்நாடு சிறுதொழில் நிறுவனம்

(தமிழ்நாடு அரசு நிறுவனம்)

1, ஓயிட்ஸ் சாலை, சென்னை-600 014

தொலைபேசி: 82161 தந்தி: TANSI டெலக்ஸ்: 41-7456 TNSI

192. ஆலங்குடி

மொத்த வாக்காளர் ... 1,32,592
பதிவான வாக்குகள் ... 1,08,046
செல்லாதவை ... 1,035

வேட்பாளர் பெயர்	கட்சியின் பெயர்	பெற்ற வாக்குகள்
பி. திருமாறன்	**அ.இ.அ.தி.மு.க.**	**59,206**
டி. புஷ்பராஜு	காங்.(இ)	44,605
ஏ. பாலகிருஷ்ணன்	சுயே.	2,296
எம். குழந்தைசாமி	சுயே.	530
எம். மதிநிறைச்செல்வம்	சுயே.	374

193. அறந்தாங்கி

மொத்த வாக்காளர் ... 1,36,968
பதிவான வாக்குகள் ... 1,03,790
செல்லாதவை ... 1,186

வேட்பாளர் பெயர்	கட்சியின் பெயர்	பெற்ற வாக்குகள்
எஸ். திருநாவுக்கரசு	**அ.இ.அதி.மு.க.**	**50,792**
எம். முகமது மாரூத்	சுயே.	36,519
சி. ராமநாதன்	சுயே.	8,769
முத்தையா என்கிற என்.பாப்பா	ஜனதா (ஜெ.பி)	4,388
எம். கருப்பையா முதினியார் மண்டங்குடி	சுயே.	1,477
கே.எம். பி.மணி	சுயே.	485
ஆர். வியாசர்	சுயே.	174

இராமநாதபுரம் மாவட்டம்

194. திருப்பத்தூர்

மொத்த வாக்காளர் ... 1,60,068
பதிவான வாக்குகள் ... 82,778
செல்லாதவை ... 1,002

வேட்பாளர் பெயர்	கட்சியின் பெயர்	பெற்ற வாக்குகள்
வீ. வால்மீகி	**காங்.(இ)**	**34,342**
எஸ். மாதவன்	சுயே.	20,116
கூத்தக்குடி எஸ். சண்முகம்	இந்திய.கம்யூ.	18,141
சாமியப்பன் என்கிற ஆண்டியப்பன்	சுயே.	8,199
ஏ. வல்லநாட்டான்	சுயே.	696
ஏ. வீரபத்திரன்	சுயே.	282

195. காரைக்குடி

மொத்த வாக்காளர் ... 1,33,753
பதிவான வாக்குகள் ... 90,895
செல்லாதவை ... 1,009

வேட்பாளர் பெயர்	கட்சியின் பெயர்	பெற்ற வாக்குகள்
சி. டி. சிதம்பரம்	**தி.மு.க.**	**46,541**
பி. காளியப்பன்	அ.இ.அ.தி.மு.க	42,648
ஆர்.எம். அழகப்பன்	சுயே.	697

196. திருவாடானை

மொத்த வாக்காளர் ... 1,36,737
பதிவான வாக்குகள் ... 91,454
செல்லாதவை ... 853

வேட்பாளர் பெயர்	கட்சியின் பெயர்	பெற்ற வாக்குகள்
எஸ். அங்குசாமி	**அ.இ.அ.தி.மு.க.**	**34,392**
ஏ.டி.எம். ராமநாதன்தேவர்	காங்.(இ)	32,406
என். ஆறுமுகம்	சுயே.	16,578
எஸ்.எம். சௌரிமுத்து உடையார்	ஜனதா(ஜெ.பி)	7,225

197. இளையான்குடி

மொத்த வாக்காளர் ...	1,09,607
பதிவான வாக்குகள் ...	74,799
செல்லாதவை ...	751

வேட்பாளர் பெயர்	கட்சியின் பெயர்	பெற்ற வாக்குகள்
எஸ். சிவசாமி	**இந்திய. கம்யூ.**	**34,437**
வி. மலைக்கண்ணன்	தி.மு.க.	34,381
எம்.பி. காளிமுத்தன்	சுயே.	3,343
ஆர். சுப்பிரமணியம்	சுயே.	1,342
என்.என்.கே. சீனிபுலவர்	சுயே.	545

198. சிவகங்கை

மொத்த வாக்காளர் ...	1,16,688
பதிவான வாக்குகள் ...	73,360
செல்லாதவை	781

வேட்பாளர் பெயர்	கட்சியின் பெயர்	பெற்ற வாக்குகள்
ஓ. சுப்பிரமணியன்	**காங்.(இ)**	**41,327**
என். நடராஜசாமி	சுயே.	29,875
என். முத்துசாமி பாரதி	சுயே.	847
வி. கல்லகொண்டான்	சுயே.	530

199. மானாமதுரை (தனி)

மொத்த வாக்காளர் ...	1,18,672
பதிவான வாக்குகள் ...	76,938
செல்லாதவை	861

வேட்பாளர் பெயர்	கட்சியின் பெயர்	பெற்ற வாக்குகள்
கே. பாரமலை	**சுயே.**	**38,435**
யூ. கிருஷ்ணன்	காங்.(இ)	36,824
ஆர்.பி. ராமசாமி	சுயே.	507
கே. உக்கிரபாண்டியன்	சுயே.	311

200. பரமக்குடி (தனி)

மொத்த வாக்காளர் ...	1,23,848
பதிவான வாக்குகள் ...	81,515
செல்லாதவை ...	899

வேட்பாளர் பெயர்	கட்சியின் பெயர்	பெற்ற வாக்குகள்
ஆர். தவசி	**அ.இ.அ.தி.மு.க.**	**43,710**
ஏ. இளமாறன்	தி.மு.க.	34,876
வி. கைராசி பாண்டியன்	சுயே.	1,298
வி. கோவிந்தன்	சுயே.	383
கே.எம்.ஏ.எஸ். செல்வராஜ்	சுயே.	349

201. இராமநாதபுரம்

மொத்த வாக்காளர் ...	1,21,008
பதிவான வாக்குகள் ...	82,423
செல்லாதவை ...	896

வேட்பாளர் பெயர்	கட்சியின் பெயர்	பெற்ற வாக்குகள்
டி. ராமசாமி	**அ.இ.அ.தி.மு.க.**	**46,987**
திருமதி ஜீனத்ஷெர்புதீன்	காங்.(இ)	32,755
ஒய். சாகுல் அமீத்	ஜனதா(ஜெ.பி)	990
எஸ். காளியப்பன்	சுயே.	343
ஏ. பனை மணி	சுயே.	292
வேதவல்லி பாலசுப்பிரமணிய சாஸ்திரி	சுயே.	160

202. கடலாடி

மொத்த வாக்காளர் ...	1,38,693
பதிவான வாக்குகள் ...	79,329
செல்லாதவை ...	1,045

வேட்பாளர் பெயர்	கட்சியின் பெயர்	பெற்ற வாக்குகள்
வி. சத்தியமூர்த்தி	**அ.இ.அ.தி.மு.க.**	**40,246**
டி.எஸ்.சி. அப்துல் காதர்	சுயே.	37,010
ஆர். சி. சுப்பிரமணியம்	சுயே.	603
வி. துரைராஜ்	சுயே.	250
கே. மருதசாமி	சுயே.	175

203. முதுகுளத்தூர்

மொத்த வாக்காளர் ...	1,34,626
பதிவான வாக்குகள் ...	84,084
செல்லாதவை ...	1,041

வேட்பாளர் பெயர்	கட்சியின் பெயர்	பெற்ற வாக்குகள்
கே. தனுக்கோடி தேவர்	**அ.இ. பா.பி**	**42,711**
எஸ். பாலகிருஷ்ணன்	காங்.(இ)	37,175
ஈ. இராமன்	சுயே.	1,790
டி.கே.எஸ். மதனா மீரா	சுயே.	1,117
வீரவைத்தியநாதன்	சுயே.	250

204. அருப்புக்கோட்டை

மொத்த வாக்காளர் ... 1,16,985
பதிவான வாக்குகள் ... 80,387
செல்லாதவை ... 1,040

வேட்பாளர் பெயர்	கட்சியின் பெயர்	பெற்ற வாக்குகள்
எம். பிச்சை	**அ.இ.அ.தி.மு.க.**	**42,589**
வி. தங்கபாண்டியன்	தி.மு.க.	30,904
கே. கருப்பையா	சுயே.	4,742
கே. பழனிகுடும்பன்	சுயே.	507
கே. காராளன்	சுயே.	318
கே. ஜவஹர்	சுயே.	157
பி. ராமசாமி	சுயே.	130

205. சாத்தூர்

மொத்த வாக்காளர் ... 1,36,299
பதிவான வாக்குகள் ... 1,00,402
செல்லாதவை ... 1,088

வேட்பாளர் பெயர்	கட்சியின் பெயர்	பெற்ற வாக்குகள்
கே.கே.எஸ்.எஸ்.ஆர். ராமச்சந்திரன்	**அ.இ.அ.தி.மு.க.**	**54,720**
சவுடி எஸ்.சவுந்தர பாரதி	தி.மு.க.	43,795
ஏ. அழகுசுந்தரம்	சுயே.	215
எம். குழந்தைவேலு	சுயே.	202
சி. லட்சுமண சுப்பராஜுலு	சுயே.	171
ஏ. ஜெகந்நாதன்	சுயே.	124
எஸ். ஜெகந்நாதன்	சுயே.	87

206. விருதுநகர்

மொத்த வாக்காளர் ... 1,22,637
பதிவானவாக்குகள் ... 83,482
செல்லாதவை ... 1.028

வேட்பாளர் பெயர்	கட்சியின் பெயர்	பெற்ற வாக்குகள்
எம். சுந்தரராஜன்	**அ.இ.அ.தி.மு.க.**	**40,285**
பி. சீனிவாசன்	தி.மு.க.	29,665
எஸ். பாலசுப்பிரமணியன்	ஜனதா(ஜெ.பி)	12,504

207. சிவகாசி

மொத்த வாக்காளர் ... 1,35,976
பதிவான வாக்குகள் ... 87,398
செல்லாதவை ... 837

வேட்பாளர் பெயர்	கட்சியின் பெயர்	பெற்ற வாக்குகள்
வி. பாலகிருஷ்ணன்	**அ.இ.அ.தி.மு.க.**	**53,081**
எஸ். அழகுதேவர்	தி.மு.க.	27,348
பி. அழகர் ராஜன்	ஜனதா(ஜெ.பி)	4,084
எம். ஜேசுதாஸ்	சுயே.	549
ஏ. இன்னாசிமுத்து	சுயே.	275
கே. கோபாலகிருஷ்ணன்	சுயே.	252
வி. ஜெயராம்	சுயே.	251
வி. சின்னையா	சுயே.	225
இ.கே.பி.பாலகிருஷ்ணன்	சுயே.	188
எஸ். ராமகிருஷ்ணன்	சுயே.	163
கே. காளியப்ப நாடார்	சுயே.	145

208. ஸ்ரீவில்லிபுத்தூர்

மொத்த வாக்காளர் ... 1,29,712
பதிவான வாக்குகள் ... 90,874
செல்லாதவை 1,338

வேட்பாளர் பெயர்	கட்சியின் பெயர்	பெற்ற வாக்குகள்
ஆர். தாமரைக்கனி	**அ.இ.அ.தி.மு.க.**	**46,882**
பி. கருப்பையா தேவர்	காங்.(இ)	29,216
டி. கலசலிங்கம்	சுயே.	12,459
ஆர். சூரியநாராயணன்	சுயே.	406
கே. பாண்டி	சுயே.	366
ஏ. முத்தையா	சுயே.	207

209. இராசபாளையம் (தனி)

மொத்த வாக்காளர் ... 1,31,952
பதிவான வாக்குகள் ... 87,786
செல்லாதவை ... 783

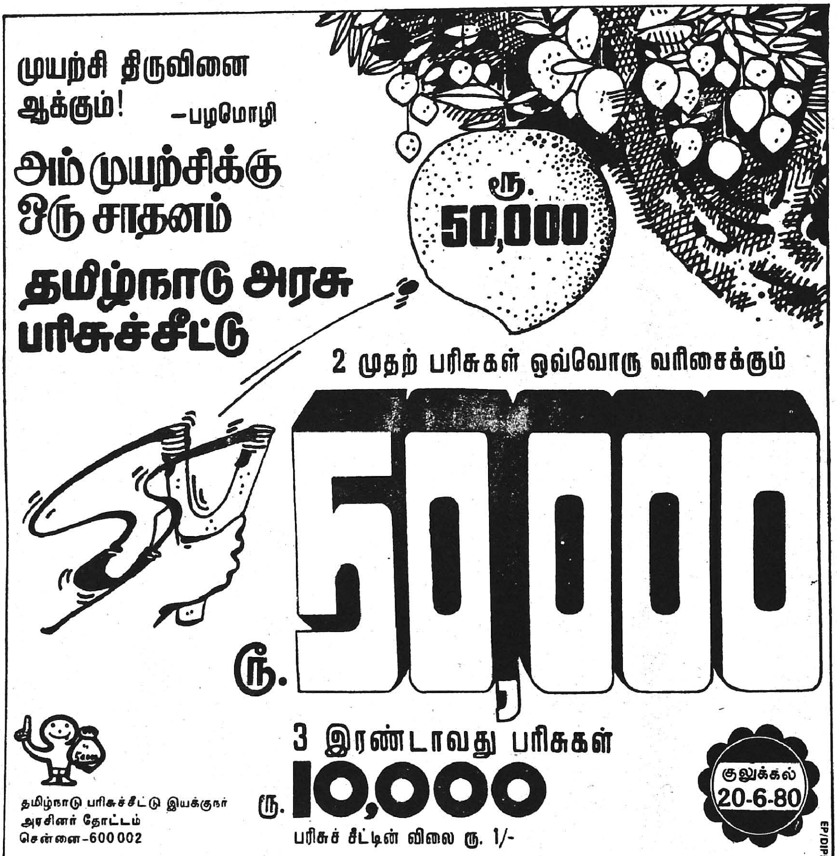
முயற்சி திருவினை
ஆக்கும்! —பழமொழி
அம் முயற்சிக்கு
ஒரு சாதனம்
தமிழ்நாடு அரசு
பரிசுச்சீட்டு
ரூ. 50,000
2 முதற் பரிசுகள் ஒவ்வொரு வரிசைக்கும்
ரூ. 50,000
3 இரண்டாவது பரிசுகள்
ரூ. 10,000
பரிசுச் சீட்டின் விலை ரூ. 1/-
குலுக்கல்
20-6-80
தமிழ்நாடு பரிசுச்சீட்டு இயக்குநர்
அரசினர் தோட்டம்
சென்னை-600 002
EP/DIPR/

வேட்பாளர் பெயர்	கட்சியின் பெயர்	பெற்ற வாக்குகள்
பி. முக்கையன்	**அ.இ.பா.பி.**	**38,339**
பொட்டுபோட்டான்	காங்.(இ)	29,758
ஏ. சின்னசாமி	சுயே.	17,119
டாக்டர் எஸ்.எஸ்.மாறன்	சுயே.	1,298
கே. பரமன்	சுயே.	489

திருநெல்வேலி மாவட்டம்

210. விளாத்திகுளம்

மொத்த வாக்காளர் ... 1,16,745
பதிவான வாக்குகள் ... 76,930
செல்லாதவை ... 1,164

வேட்பாளர் பெயர்	கட்சியின் பெயர்	பெற்ற வாக்குகள்
ஆர். கே. பெருமாள்	**அ.இ.அ.தி.மு.க.**	**40,728**
எஸ். குமரகுருபர ராமநாதன்	தி.மு.க.	34,088
டி. தாமஸ்	சுயே.	367
பி. செல்லசாமி	சுயே.	343
ஒய். ராமகிருஷ்ணபட்	சுயே.	132
ஓ. எஸ். பெருமாள்சாமி நாயக்கர்	சுயே.	108

211. ஒட்டப்பிடாரம் (தனி)

மொத்த வாக்காளர் ... 1,09,571
பதிவான வாக்குகள் ... 64,720
செல்லாதவை ... 1,256

வேட்பாளர் பெயர்	கட்சியின் பெயர்	பெற்ற வாக்குகள்
எம். அப்பாதுரை	**இந்திய கம்யூ.**	**33,071**
ஓ.எஸ். வேலுச்சாமி	காங்.(இ)	30,393

212. கோயில்பட்டி

மொத்த வாக்காளர் ... 1,13,218
பதிவான வாக்குகள் ... 77,599
செல்லாதவை ... 822

வேட்பாளர் பெயர்	கட்சியின் பெயர்	பெற்ற வாக்குகள்
எஸ். அழகர்சாமி	**இந்திய கம்யூ.**	**39,442**
திருமதி வி. ஜெயலட்சுமி	காங்.(இ)	30,792
எஸ். காளிதாஸ்	ஜனதா(ஜெ.பி)	6,281
ஏ.என்.ஏ. குருசாமி	சுயே.	262

213. சங்கரநயினார்கோயில் (தனி)

மொத்த வாக்காளர் ... 1,21,949
பதிவான வாக்குகள் ... 66,128
செல்லாதவை ... 1,021

வேட்பாளர் பெயர்	கட்சியின் பெயர்	பெற்ற வாக்குகள்
பி. துரைராஜ்	**அ.இ.அ.தி.மு.க.**	**38,818**
கே. மதன்	தி.மு.க.	29,436
யூ. மின்னவாடி	சுயே.	3,000
பி. முத்தையா	சுயே.	508
கே. பன்னீர்செல்வம்	சுயே.	345

214. வாசுதேவநல்லூர் (தனி)

மொத்த வாக்காளர் ... 1,16,791
பதிவான வாக்குகள் ... 66,641
செல்லாதவை ... 1,100

வேட்பாளர் பெயர்	கட்சியின் பெயர்	பெற்ற வாக்குகள்
ஆர். கிருஷ்ணன்	**மார்க். கம்யூ.**	**33,107**
ஆர். ஈஸ்வரன்	காங்.(இ)	29,921
அய்யாதுரை என்கிற எஸ். அனந்தராஜ்	ஜனதா(ஜெ.பி)	2,513

215. கடையநல்லூர்

மொத்த வாக்காளர் ... 1,10,304
பதிவான வாக்குகள் ... 76,596
செல்லாதவை ... 1,216

வேட்பாளர் பெயர்	கட்சியின் பெயர்	பெற்ற வாக்குகள்
ஏ. சாகுல் ஹமீது	**சுயே.**	**38,225**

ஏ.எம். கனி என்கிற மொகி தீன் பிச்சை	அ.இ.அ.தி.மு.க.	36,354
எஸ். குமாரசாமி தேவர்	சுயே.	357
எஸ்.டி. அப்துல் காதர்	சுயே.	175
எஸ். இராமச்சந்திரன்	சுயே.	173
பி.எஸ். ராமநாதன்	சுயே.	96

216. தென்காசி

மொத்த வாக்காளர் ...	1,14,840
பதிவான வாக்குகள் ...	74,565
செல்லாதவை ...	1,108

வேட்பாளர் பெயர்	கட்சியின் பெயர்	பெற்ற வாக்குகள்
கே. சட்டநாத கரையாளர்	**அ.இ.அ.தி.மு.க.**	**36,638**
ரமணன் என்கிற டி. ஆர். வெங்கடராமன்	காங்.(இ)	35,963
எம். மொகைதீன் பிச்சை	சுயே.	452
எஸ். எச். கல்யாணசுந்தரம்	சுயே.	404

217. ஆலங்குளம்

மொத்த வாக்காளர் ...	1,15,519
பதிவான வாக்குகள் ...	77,718
செல்லாதவை ...	1,114

வேட்பாளர் பெயர்	கட்சியின் பெயர்	பெற்ற வாக்குகள்
ஆர். நவநீதகிருஷ்ண பாண்டியன்	**கா.கா.தே.கா.**	**41,271**
இ. துரைசிங்	தி.மு.க.	34,587
எம். ராயப்ப நாடார்	சுயே.	504
எம். ராமகிருஷ்ணன்	சுயே.	242

218. திருநெல்வேலி

மொத்த வாக்காளர் ...	1,20,570
பதிவான வாக்குகள் ...	84,151
செல்லாதவை ...	757

வேட்பாளர் பெயர்	கட்சியின் பெயர்	பெற்ற வாக்குகள்
வி. ஆர். நெடுஞ்செழியன்	**அ.இ.அ.தி.மு.க.**	**48,338**
திருமதி ராஜாத்தி குஞ்சித பாதம்	காங்.(இ)	34,142
என்.எம். பாண்டியன்	சுயே.	613
இளந்தேவர் சந்திர சேகர்	சுயே.	301

219. பாளையங்கோட்டை

மொத்த வாக்காளர் ...	1,16,635
பதிவான வாக்குகள் ...	78,504
செல்லாதவை ...	775

வேட்பாளர் பெயர்	கட்சியின் பெயர்	பெற்ற வாக்குகள்
வி. கருப்புசாமி பாண்டியன்	**அ.இ.அ.தி.மு.க.**	**45,049**
சுப. சீதாராமன்	தி.மு.க.	32,680

220. சேரன்மகாதேவி

மொத்த வாக்காளர் ...	1,05,348
பதிவான வாக்குகள் ...	75,059
செல்லாதவை ...	785

வேட்பாளர் பெயர்	கட்சியின் பெயர்	பெற்ற வாக்குகள்
பி. எச். பாண்டியன்	**அ.இ.அ.தி.மு.க.**	**42,793**
வி. ரத்தினசபாபதி	காங்(இ)	30,683
எம். ஜேம்ஸ்	சுயே.	407
பி. ராஜேந்திரன்	சுயே.	222
ஏ. சுந்தரம்	சுயே.	169

221. அம்பாசமுத்திரம்

மொத்த வாக்காளர் ...	1,04,484
பதிவான வாக்குகள் ...	66,914
செல்லாதவை ...	948

வேட்பாளர் பெயர்	கட்சியின் பெயர்	பெற்ற வாக்குகள்
ஈஸ்வரமூர்த்தி என்கிற சொர்ணம்	**மார்க்.கம்யூ**	**31,262**
எஸ். சங்குமுத்துத் தேவர்	காங்.(இ)	26,975
கே.பி. சுப்பிரமணியம்	சுயே.	6,999
என். சேதுராமசாமி	சுயே.	730

222. நாங்குனேரி

மொத்த வாக்காளர்	...	1,19,072
பதிவான வாக்குகள்	...	71,163
செல்லாதவை	...	780

வேட்பாளர் பெயர்	கட்சியின் பெயர்	பெற்ற வாக்குகள்
எம். ஜான் வின்செண்ட்	**அ.இ.அ.தி.மு.க.**	**36,725**
ஜெ. தங்கராஜ்	காங்.(இ)	32,676
ஜி. சுப்பாரெட்டியார்	சுயே.	440
எஸ். சாமிக்கலை நாடார்	சுயே.	281
பி. ஜெயராஜ்	சுயே.	261

223. இராதாபுரம்

மொத்த வாக்காளர்	..	1,16,959
பதிவான வாக்குகள்	..	71,382
செல்லாதவை	..	863

வேட்பாளர் பெயர்	கட்சியின் பெயர்	பெற்ற வாக்குகள்
முத்துராமலிங்கம்	**கா.கா.தே.கா.**	**38,044**
நெல்லை நெடுமாறன்	தி.மு.க.	31,408
ஏ. கிருபாநிதி	சுயே.	480
பி. சுப்பையா	சுயே.	257
வி.ஜி. தாசன்	சுயே.	206
எஸ். கணபதி நாடார்	சுயே.	124

224. சாத்தான்குளம்

மொத்த வாக்காளர்	...	1,23,284
பதிவான வாக்குகள்	...	60,457
செல்லாதவை	...	557

வேட்பாளர் பெயர்	கட்சியின் பெயர்	பெற்ற வாக்குகள்
எஸ். என். ராமசாமி	**சுயே.**	**24,700**
ஆர். தனுஷ்கோடி ஆதித்தன்	காங்.(இ)	23,688
எம்.ஏ. கணேச பாண்டியன்	ஜனதா(ஜெபி)	10,349
ஏ.பி. ராஜாசிங்	சுயே.	695
சி. சுப்பிரமணியம்	சுயே.	260
எஸ். ஆர். சவரிமுத்து	சுயே.	208

225. திருச்செந்தூர்

மொத்த வாக்காளர்	...	1,32,757
பதிவான வாக்குகள்	...	72,248
செல்லாதவை	...	518

வேட்பாளர் பெயர்	கட்சியின் பெயர்	பெற்ற வாக்குகள்
எஸ். கேசவ ஆதித்தன்	**அ.இ.அ.தி.மு.க.**	**35,499**
சம்சுதின் என்கிற கதிரவன்	தி.மு.க.	34,294
கே. கேசவன்	சுயே.	948
ஜி.ஏ.டி. ஜான் பிரிட்டோ	ஜனதா(ஜெ.பி.)	707
சையத் அகமத்	சுயே.	161
கே.பி. கந்தசாமி	சுயே.	65
எம்.எஸ். ராமதாஸ்	சுயே.	56

226. ஸ்ரீவைகுண்டம்

மொத்த வாக்காளர்	...	1,11,712
பதிவான வாக்குகள்	...	68,823
செல்லாதவை		855

வேட்பாளர் பெயர்	கட்சியின் பெயர்	பெற்ற வாக்குகள்
எம். ராமசுப்பிரமணியம்	**அ.இ.அ.தி.மு.க.**	**26,502**
வி. சண்முகம்	காங்.(இ)	24,404
சி.பா. ஆதித்தனார்	சுயே.	12,119
எஸ். அசோக் குமார்	சுயே.	3,890
எல். செல்லய்யா	சுயே.	542
போத்தியா பிள்ளை	சுயே.	511

227. தூத்துக்குடி

மொத்த வாக்காளர்	...	1,42,769
பதிவான வாக்குகள்	...	94,722
செல்லாதவை		690

வேட்பாளர் பெயர்	கட்சியின் பெயர்	பெற்ற வாக்குகள்
எஸ். என். ராஜேந்திரன்	**அ.இ.அ.தி.மு.க.**	**54,171**
ஆர். கிருஷ்ணன்	தி.மு.க.	39,365
வி. அருணாசலம்	சுயே.	496

தமிழ்நாடு அரசு
கலைப் பொருட்களை வாங்குவது !

அரசாங்க அரும்பொருட்காட்சிச் சாலை (Museum) மற்றும் தேசிய ஆர்ட் காலரி சென்னைக்குக் கலைப் பொருட்கள் மற்றும் அரும்பொருட்களை (Art objects and works of contempoıary Arts) வாங்குவதை பரிசீலிக்க, அரசாங்க அரும்பொருட்காட்சிச் சாலை மற்றும் தேசிய ஆர்ட் காலரி, சென்னை-க்கான கலைப்பொருள் கொள்முதல் குழு, 27.6.80 காலை 10.30 மணிக்கு அரும்பொருட்காட்சிச் சாலையின் நூற்றாண்டுக் கண்காட்சி அரங்கில் கூடும்..

கலைப்பொருட்கள் மற்றும் அரும் ஓவியம் சிற்பம் முதலியவைகளை (Art objects of Contemporary works of Art) அளிக்க விரும்புவோர், செயலாளர், கலைப்பொருள் கொள்முதல் குழு, அரசாங்க அரும்பொருட்காட்சிச் சாலை மற்றும் தேசிய ஆர்ட் காலரி, சென்னை-600008-என்ற முகவரிக்கு 21.6.80 அன்று அல்லது அதற்கு முன்பாக எழுதவேண்டும். அக்கடிதத்துடன், இன வாரியாக ஒரு பட்டியலை, ஒவ்வொரு இனத்துக்கும் எதிரில் ஏற்றுக்கொள்ளக் கூடிய குறைந்த பட்ச விலை என்ன என்பதையும் குறிப்பிட்டு அனுப்பிவைக்க வேண்டும். அந்தப்பொருட்களை 27.6.80 அன்று சென்னையில் மேற்கண்ட குழு முன்பாக அளிக்க வேண்டும்.

தொன்மைக்காலப் பொருட்களை (Antiquities) வழங்குபவர்கள், விண்ணப்ப படிவத்தில் அந்தப் பொருட்கள் பதிவு பெற்றவைகளா என்பதை எழுதுவதுடன், ''Antiquities & Art Treasure Act 1972 '''ன் கீழ் அப்பொருட்களைப் பதிவு செய்ததற்கான அசல் பத்திரங்களையும் குழுவின் முன்பு பொருட்களைச் சமர்ப்பிக்கும்போது தாக்கல் செய்யவேண்டும்.

ஓவியம், சிற்பம் போன்ற (Contemporary works of Art) சம்பந்தப்பட்டவரை, ஒரு கலைஞரிடமிருந்து இரண்டுக்கு மேற்பட்டவை (Works) பரிசீலிக்கப்படமாட்டாது - கொள்முதலுக்கு வழங்கப்படும் எல்லாப் பொருட்களையும் அதன் உடைமையாளர்-கலைஞர்களே, குழுவின் முன் தாக்கல் செய்ய அரசாங்க அருங்கலைப்பொருட்காட்சிச் சாலைக்கு 27,6.80 அன்றே காலை 10 மணிக்குக் கொண்டு வரவேண்டும்.

மியூசியம்களுக்கான இயக்குநர்.
அரசாங்க மியூசியம், சென்னை-600 008.

டி.ஐ.பி.ஆர்./16001/80-44.

228. கன்னியாகுமரி

மொத்த வாக்காளர் ...	1,12,972
பதிவான வாக்குகள் ...	75,475
செல்லாதவை ...	624

வேட்பாளர் பெயர்	கட்சியின் பெயர்	பெற்ற வாக்குகள்
எஸ். முத்துகிருஷ்ணன்	**அ.இ.அ.தி.மு.க.**	**35,613**
ஏ. மாதவன் பிள்ளை	காங்.(இ)	28,515
பி. ஆனந்தன்	ஜனதா(ஜெ.பி)	6,986
பி. அருள்தாஸ்	சுயே.	37,37

229. நாகர்கோயில்

மொத்த வாக்காளர் ...	1,30,424
பதிவான வாக்குகள்	72,284
செல்லாதவை ...	460

வேட்பாளர் பெயர்	கட்சியின் பெயர்	பெற்ற வாக்குகள்
எம். வின்சென்ட்	**அ.இ.அ.தி.மு.க.**	**39,328**
ஏ. திரவியம்	தி.மு.க.	30,045
ஏ. குருஸ்மைக்கேல்	ஜனதா(ஜெ.பி)	1,512
என். ஆர். காந்தி	பாரதிய ஜனதா	693
ஆர். ராமச்சந்திரன்	சுயே.	131
எம். சுகாநந்தம்	சுயே.	115

230. கொளச்சல்

மொத்த வாக்காளர் ...	1,15,330
பதிவான வாக்குகள்	64,720
செல்லாதவை	644

வேட்பாளர் பெயர்	கட்சியின் பெயர்	பெற்ற வாக்குகள்
எஸ். ரத்தினராஜ்	**தி.மு.க.**	**42,949**
டாக்டர் எம்.சந்தோஷம்	அ.இ.அ.தி.மு.க.	21,127

231. பத்மநாபபுரம்

மொத்த வாக்காளர் ...	1,01,364
பதிவான வாக்குகள ...	53,447
செல்லாதவை ...	430

வேட்பாளர் பெயர்	கட்சியின் பெயர்	பெற்ற வாக்குகள்
பி. முகமது இஸ்மாயில்	**ஜனதா(ஜெ.பி.)**	**19,758**
கே. லாரன்ஸ்	சுயே.	17,434
ஏ. பாலையா	காங்.(இ)	15,618
பி. செல்வமணி	சுயே.	147
டாக்டர் டி.சி. ஜோசப்	சுயே.	60

232. திருவட்டாறு

மொத்த வாக்காளர் ...	1,01.139
பதிவான வாக்குகள்	62,255
செல்லாதவை ...	498

வேட்பாளர் பெயர்	கட்சியின் பெயர்	பெற்ற வாக்குகள்
ஜெ. ஹேமச்சந்திரன்	**மார்க்.கம்யூ.**	**29,463**
பி. தோப்பியாஸ்	காங்.(இ)	17,099
ஜெ. ஜேம்ஸ்	ஜனதா(ஜெ.பி)	14,970
பி. தாமஸ் மார்ஷல்	சுயே.	225

233. விளவங்கோடு

மொத்த வாக்காளர் ...	1,22,522
பதிவான வாக்குகள் ...	64,355
செல்லாதவை ...	682

வேட்பாளர் பெயர்	கட்சியின் பெயர்	பெற்ற வாக்குகள்
டி. மணி	**மார்க். கம்யூ.**	**34,170**
பி. டேவிஸ்ராஜ்	தி.மு.க.	25,348
எஸ். பாக்கியநாதன்	ஜனதா(ஜெ.பி)	3,370
சி. மானாஸ்	சுயே.	413
என். புருஷோத்தமன்	சுயே.	372

234. கிள்ளியூர்

மொத்த வாக்காளர் ...	97,360
பதிவான வாக்குகள் ...	58,596
செல்லாதவை ...	523

வேட்பாளர் பெயர்	கட்சியின் பெயர்	பெற்ற வாக்குகள்
பி. விஜயராகவன்	**ஜனதா(ஜெ.பி.)**	**31,521**
ரஸல் ராஜ்	தி.மு.க.	16.691
ஆர். எஸ்.ராதாகிருஷ்ணன்	அ.இ.அ.திமு.க.	9,861

1980 மே 28, 31 ஆகிய தேதிகளில்

நடைபெற்ற

தமிழ்நாடு சட்டப்பேரவைத் தேர்தல்களில் வெற்றிவாகை சூடிய

கட்சிகளின் நிலவரம்

அனைத்திந்திய அண்ணா திராவிட முன்னேற்றக் கழகம்	129
திராவிட முன்னேற்றக் கழகம்	38
காங்கிரஸ் (இ)	30
காந்தி காமராஜ் தேசிய காங்கிரஸ்	6
இந்திய கம்யூனிஸ்ட்	10
மார்க்சிஸ்ட் கம்யூனிஸ்ட்	11
ஜனதா (ஜே.பி.)	2
சுயேட்சை	8
மொத்தம்	234

* வெற்றி பெற்ற சுயேட்சைகளின் விவரம்

அ.இ. பார்வர்ட் பிளாக்	3
தமிழ்நாடு காமராஜ் தேசிய காங்கிரஸ்	3
இந்திய யூனியன் முஸ்லீம் லீக்	1
சுயேட்சை	1
	8

தமிழ்நாடு சட்டப்பேரவைத் தேர்தல்-1980

மொத்த சட்டப்பேரவைத் தொகுதிகள்	234
மொத்த வாக்காளர்கள்	2,91,99,152
பதிவான வாக்குகள்	1,91,01,083
செல்லுபடியான மொத்த வாக்குகள்	1,88,45,006
பதிவான வாக்குகளின் சதவிகிதம்	65.41
செல்லுபடியாகாத வாக்குகள்	2,56,077
செல்லுபடியாகாத வாக்குகளின் சதவிகிதம்	1.35

	அரசியல் கட்சியின் பெயர்	போட்டியிட்ட தொகுதிகள் எண்ணிக்கை	பெற்ற வாக்குகள்	பெற்ற வாக்குகளின் சதவிகிதம்
1.	அ.இ.அ.தி.மு.க.	(177)	73,00,494	38.739
2.	தி.மு.க.	(114)	42,48,790	22.545
3.	காங்.(இ)	(112)	38,60,015	20.482
4.	காங்.(அ)	(3)	52,119	0.276
5.	ஜனதா (ஜெ.பி.)	(94)	5,23,823	2.779
6.	இந்திய கம்யூனிஸ்ட்	(16)	5,63,083	2.987
7.	மார்க்சிஸ்ட் கம்யூனிஸ்ட்	(16)	5,89,550	3.128
8.	பாரதீய ஜனதா	(10)	12,189	0.064
9.	ஜனதா(எஸ்.)ராஜ்நாராயண்	(4)	1,395	0.007
10.	சுயேச்சை	(483)	16,93,548	8.986
	மொத்தம்	(1029)	1,88,45,006	100

மாவட்ட வாரியாக கட்சிகளின் நிலவரம்

மாவட்டம்	அனைத்திந்திய அண்ணா திராவிட முன்னேற்றக் கழகம்.	திராவிட முன்னேற்றக்கழகம்	காங்கிரஸ்(இ)	காந்தி காமராஜ் தேசிய காங்கிரஸ்	இந்திய கம்யூனிஸ்ட்	மார்க். கம்யூனிஸ்ட்	ஜனதா (ஜெ.பி)	சுயேட்சை	மொத்தம்
சென்னை	2	8	3	1	—	—	—	—	14
செங்கல்பட்டு	12	3	1	1	—	—	—	—	17
வடஆர்க்காடு	11	6	2	—	1	1	—	—	21
தென்ஆர்க்காடு	8	8	5	—	—	—	—	—	21
தருமபுரி	6	1	2	1	—	—	—	—	10
சேலம்	14	—	2	—	—	—	—	1	17
கோயம்புத்தூர்	10	1	—	—	2	1	—	—	14
நீலகிரி	—	2	1	—	—	—	—	—	3
மதுரை	12	—	4	—	—	3	—	அ. இ. பார்வர்டு பிளாக் 1 தமிழ்நாடு காமராஜ் தேசிய காங்கிரஸ் 2	22
திருச்சிராப்பள்ளி	11	3	3	—	1	—	—	—	18
தஞ்சாவூர்	9	4	3	—	2	2	—	—	20
புதுக்கோட்டை	3	—	2	—	—	—	—	—	5
ராமநாதபுரம்	9	1	2	—	1	—	—	அ. இ. பார்வார்டு பிளாக் 2 தமிழ்நாடு கா. தே. கா. 1	16
திருநெல்வேலி	10	—	—	3	3	2	—	இந்திய யூனியன் முஸ்லிம்லீக். 1	18
கன்னியாகுமரி	2	1	—	—	—	2	2	—	7
பெரியார்	10	—	—	—	1	—	—	—	11
								மொத்தம்	234

தமிழ்நாடு

சட்டப் பேரவைத் தேர்தல்

மாவட்டம்		காங் (அ)	காங் (இ)	இந்தியக் கம்யூனிஸ்ட் கட்சி	மார்க்சிஸ்ட் கம்யூனிஸ்ட் கட்சி	ஜனதா (ஜே.பி.)
(1)		(2)	(3)	(4)	(5)	(6)
1. சென்னை மாநகரம்	...	50,230	1,15,940	36,455	40,989	33,942
2 செங்கல்பட்டு	...	...	2,80,206	...	...	62,052
3. வட ஆர்க்காடு	...	...	2,97,737	31,918	30,869	63,525
4. தென் ஆர்க்காடு	...	...	3,35,949	...	57,765	33,895
5. தர்மபுரி	...	1,889	1,41,253	13,383	...	37,779
6. சேலம்	...	...	3,05,992	3,909	...	38,349
7. நீலகிரி	...	...	35,528	23,636	...	10,401
8. கோயமுத்தூர்	...	...	2,57,955	79,700	74,968	46,815
9. பெரியார்	...	...	1,96,058	44,210	...	26,691
10. மதுரை	...	...	4,61,621	...	1,33,931	28,206
11. திருச்சிராப்பள்ளி	...	...	3,42,959	44,525	..	10,015
12. தஞ்சாவூர்	...	...	3,22,401	1,13,869	1,23,026	4,995
13. புதுக்கோட்டை	...	...	1,31,744	46,387	...	4,388
14. இராமநாதபுரம்	...	...	2,73,803	52,578	...	24,803
15. திருநெல்வேலி	...	...	2,99,637	72,513	64,369	19,850
16. கன்னியாகுமரி	...	...	61,232	...	63,633	78,117
பெருமொத்தம்	...	52,119	38,60,015	5,63,083	5,89,550	5,23,823
பெற்ற வாக்குகளின் சதவிகிதம்	...	0.27	20.48	2.98	3.12	2.77

1980 பெற்றவாக்குகள்

பாரதீய ஜனதா	ஜனதா(எஸ்) ராஜ் நாராயண்	அ.இ. அ.தி.மு.க.	தி.மு.க.	சுயேச்சை	மொத்தம்
(7)	(8)	(9)	(10)	(11)	(12)
6,731	866	3,00,067	4,48,755	72,302	11,06,277
1,605	...	6,12,185	3,63,320	1,34,647	14,54,015
...	...	6,42,900	4,10,503	1,10,030	15,87,482
...	...	7,00,033	4,42,126	70,002	16,39,770
236	...	2,55,293	1,53,659	63,753	6,67,245
977	...	6,95,753	2,28,746	1,35,243	14,08,969
...	...	48,384	71,204	2,952	1,92,105
870	...	5,24,793	2,88,386	12,209	12,85,696
...	...	4,18,322	1,21,257	11,062	8,17,600
1,077	...	6,81,097	2,97,272	2,63,675	18,66,879
...	529	6,13,154	3,18,397	2,03,235	15,32,814
...	...	6,22,365	4,69,564	61,430	17,17,650
...	...	2,00,064	37,200	60,807	4,80,590
...	...	4,45,540	2,47,510	2,88,418	13,32,652
...	...	4,34,615	2,35,858	1,81,149	13,07,991
693	...	1,05,929	1,15,033	22,634	4,47,271
12,189	1,395	73,00,494	42,48,790	16,93,548	1,88,45,006
0.06	0.007	38.74	22.54	8.98	

தமிழ்நாடு சட்டப் பேரவைத் தேர்தல் — 1980

ஆண்டு	தொகுதிகள்	போட்டியிட்ட வேட்பாளர்கள்	போட்டியிட்ட தொகுதிகளில் மொத்த வாக்காளர்கள்	பதிவான வாக்குகள்	பதிவான வாக்குகள் சதவிகிதம்
1957	205	790	1,73,03,784	85,36,703	49.33
1962	206	798	1,86,75,436	1,31,94,649	70.65
1967	234	778	2,07,97,325	1,59,28,693	76.59
1971	234	743	2,30,64,985	1,65,69,760	71.83
1977	234	1,390	2,81,73,342	1,73,42,783	61.57
1980	234	1,029	2,91,99,152	1,91,01,083	65.41

கரைஏறி வந்த அலைக் கூட்டமல்ல முதல்வரின் பதவி ஏற்பு விழாவைக் கண்டு வாழ்த்துக் கூற வந்த மக்கட் பெருங்கூட்டம்.

ஆசிரியரும் வெளியிடுபவரும் : தமிழ்நாடு அரசு செய்தி மக்கள் தொடர்பு இயக்குநர், சென்னை.
அரசினர் தோட்டம் தமிழரசு அச்சகத்தில் அச்சிடப்பட்டது.
முகவரி : தமிழரசு அலுவலகம், அரசினர் தோட்டம், சென்னை-600 002.

கண்களுக்கு குளுமையூட்டும்
பருத்தி, மற்றும்/பருத்தியில் அச்சிட்ட
சேலைகள்; கோடைக் காலத்திலும்
குளிர்காலத்தைக்காட்டும் பல
வண்ணச் சேலைகள். நீடித்து
உழைப்பவை.

தமிழரசு

பதிவு எண். M. 8676